

КАРТА-ПЛАН ТЕРРИТОРИИ

Пояснительная записка

1. Сведения о территории выполнения комплексных кадастровых работ: 53:23:7012200

(наименование субъекта Российской Федерации, муниципального образования, населенного пункта, уникальные учетные номера кадастровых кварталов, иные сведения, позволяющие определить местоположение территории, на которой выполняются комплексные кадастровые работы, например, наименование садоводческого или огороднического некоммерческого товарищества, гаражного кооператива, элемента планировочной структуры)

2. Основания выполнения комплексных кадастровых работ:

Наименование, дата и номер документа, на основании которого выполняются комплексные кадастровые работы: Муниципальный контракт, "08" апреля 2024 г. , 0350300011824000062

3. Дата подготовки карты-плана территории: "07" мая 2024 г.

4. Сведения о заказчике(ах) комплексных кадастровых работ:

В отношении юридического лица, органа местного самоуправления муниципального района, муниципального округа или городского округа либо уполномоченного исполнительного органа государственной власти субъекта Российской Федерации:

полное или сокращенное (в случае, если имеется) наименование: Комитет по управлению муниципальным имуществом и земельными ресурсами Великого Новгорода
основной государственный регистрационный номер: 1035300289364
идентификационный номер налогоплательщика: 5321040050

В отношении физического лица или представителя физических или юридических лиц:

фамилия, имя, отчество (последнее - при наличии): -
страховой номер индивидуального лицевого счета в системе обязательного пенсионного страхования Российской Федерации (СНИЛС): -

Наименование и реквизиты документа, подтверждающие полномочия представителя заказчика(ов) комплексных кадастровых работ: -

Адрес электронной почты (для направления уведомления о результатах внесения сведений в Единый государственный реестр недвижимости): -

5. Сведения об исполнителе комплексных кадастровых работ:

Полное или сокращенное (в случае, если имеется) наименование и адрес юридического лица, с которым заключен государственный или муниципальный контракт либо договор подряда на выполнение комплексных кадастровых работ: -, Новосибирская область, г. Новосибирск, ул. Вертковская, 12/3, кв.12

Фамилия, имя, отчество кадастрового инженера (последнее - при наличии): Калугина Юлия Игоревна и основной государственный регистрационный номер кадастрового инженера индивидуального предпринимателя (ОГРНИП): -

Страховой номер индивидуального лицевого счета в системе обязательного пенсионного страхования Российской Федерации (СНИЛС) кадастрового инженера: 148-215-235 50

Уникальный реестровый номер кадастрового инженера в реестре саморегулируемой организации кадастровых инженеров и дата внесения сведений о физическом лице в такой реестр: 0364, 2016-01-26

Полное или (в случае, если имеется) сокращенное наименование саморегулируемой организации кадастровых инженеров, членом которой является кадастровый инженер: Саморегулируемая организация Ассоциация «Объединение кадастровых инженеров»

Контактный телефон: +79231075088

Почтовый адрес и адрес электронной почты, по которым осуществляется связь с кадастровым инженером: u.kadastr@mail.ru

| 6. Перечень документов, использованных при подготовке карты-плана территории | | | | | |
|---|---|-------------|-------------------------|---|----------------------|
| № п/п | Реквизиты документа | | | | |
| | Вид | Дата | Номер | Наименование | Иные сведения |
| 1 | 2 | 3 | 4 | 5 | 6 |
| 1 | Кадастровый план территории | 12.02.2024 | КУВИ-001/2024-44118376 | Кадастровый план территории кадастрового квартала 53:23:7012200 | - |
| 2 | Кадастровый план территории | 14.12.2023 | КУВИ-001/2023-282754838 | Кадастровый план территории кадастрового квартала 53:23:0000000 | - |
| 3 | Кадастровая выписка | 26.04.2024 | КУВИ-001/2024-116791079 | Выписка из Единого государственного реестра недвижимости об объекте недвижимости с кадастровым номером 53:23:8123204:160 | - |
| 4 | Кадастровая выписка | 26.04.2024 | КУВИ-001/2024-116791697 | Выписка из Единого государственного реестра недвижимости об объекте недвижимости с кадастровым номером 53:23:8123205:627 | - |
| 5 | Кадастровая выписка | 26.04.2024 | КУВИ-001/2024-116792265 | Выписка из Единого государственного реестра недвижимости об объекте недвижимости с кадастровым номером 53:23:8123205:628 | - |
| 6 | Кадастровая выписка | 26.04.2024 | КУВИ-001/2024-116793041 | Выписка из Единого государственного реестра недвижимости об объекте недвижимости с кадастровым номером 53:23:8123205:625 | - |
| 7 | Кадастровая выписка | 26.04.2024 | КУВИ-001/2024-116793307 | Выписка из Единого государственного реестра недвижимости об объекте недвижимости с кадастровым номером 53:23:8123205:626 | - |
| 8 | Кадастровая выписка о земельном участке | 06.05.2024 | КУВИ-001/2024-124989146 | Выписка из Единого государственного реестра недвижимости об объекте недвижимости с кадастровым номером 53:23:7012200:34 | - |
| 9 | Кадастровая выписка о земельном участке | 06.05.2024 | КУВИ-001/2024-124988854 | Выписка из Единого государственного реестра недвижимости об объекте недвижимости с кадастровым номером 53:23:7012200:48 | - |
| 10 | ПРОЧИЕ | 04.03.2024 | 170-5618/2024-В | Выписка о пунктах государственной геодезической сети, государственной нивелирной сети и государственной гравиметрической сети | - |
| 11 | ПРОЧИЕ | 04.10.2007 | 660 | Схема земельного участка в Великом Новгороде | - |
| 7. Пояснения к карте-плану территории | | | | | |
| <p>1. Комплексные кадастровые работы проводились на территории города Великий Новгород Новгородской области, в кадастровом квартале 53:23:7012200. Основанием для проведения комплексных кадастровых работ является муниципальный контракт №0350300011824000062 от 08.04.2024 г. Карта-план территории утверждён Постановлением администрации г. Великий Новгород №2106 от 2 октября 2024 г. Кадастровый квартал включает в себя сведения о 82 объекте недвижимости. В карта-плане территории содержатся сведения об 64 объектах недвижимости. В результате выполнения комплексных кадастровых работ осуществляется: 1. Исправление реестровых ошибок в сведениях о местоположении границ и площади 17 земельных участков; 2. Внесение сведений о координатах 15 земельных участков, сведения о границах которых отсутствуют в едином государственном реестре недвижимости; 3. Исправление реестровых ошибок в сведениях о местоположении границ объектов капитального строительства не производилось. 4. Внесение сведений о координатах 32 объектов капитального строительства, сведения о координатах которых отсутствуют в едином государственном реестре недвижимости. 5. Образование земельных участков не производилось. В результате проведенного анализа сведений ЕГРН, материалов землеустроительных дел, хранящихся в государственном фонде данных, планово-картографического обоснования, полученного от Администрации Великого Новгорода и полученных в результате проведения землеустройства, результатов полевых измерений было установлено,</p> | | | | | |

7. Пояснения к карте-плану территории

что границы данных земельных участков, сведения о которых содержатся в ЕГРН, не соответствуют их фактическому местоположению. В ходе комплексных кадастровых работ кадастровым инженером была выполнена привязка к пунктам ГГС и проведена съёмка земельных участков. В результате проведенных работ и сравнения полученных координат характерных точек данных земельных участков с координатами, содержащимися в ЕГРН, границы земельных участков (по данным ЕГРН) сместились. Так же при совмещении кадастровых планов территорий, геодезических изменений были подтверждены реестровые ошибки в исправляемых земельных участках. Т. к. сведения о местоположении границ отсутствуют в правоустанавливающих документах. Местоположение определено по существующим объектам искусственного происхождения. Предельные размеры земельных участков в границах населённых пунктов установлены ПЗЗ г. Великий Новгород. Кадастровый квартал 53:23:7012200 расположен в территориальных зонах - Территориальная зона СИ - специальная историческая зона. Предельные (минимальные/максимальные) размеры земельных участков не установлены. ПЗЗ утверждены решением Думы Великого Новгорода от 25.12.2019 г. №347, опубликованы на сайте <http://adm.nov.ru/> (Ссылка <http://adm.nov.ru/page/37318>).

Координаты объектов недвижимости определены в соответствии с Приказом от 3 октября 2020 года № П/0393 «Об утверждении требований к точности и методам определения координат характерных точек границ земельного участка, требований к точности и методам определения координат характерных точек контура здания, сооружения или объекта незавершенного строительства на земельном участке, а также требований к определению площади здания, сооружения, помещения, машино-места». В карту-план территории не были включены сведения: 1. О земельных участках, фактическое местоположение которых определить не удалось (1 объект): 53:23:7012200:182. 2. Об объектах капитального строительства, фактически расположенных за пределами кадастрового квартала (2 объекта): 53:23:7012200:897 в кадастровом квартале, 53:23:7012200:898 в кадастровом квартале 53:23:7814201. 3. О линейных объектах, не являющиеся объектами комплексных кадастровых работ (9 объектов): 53:23:7012200:1209, 53:23:7012200:1212, 53:23:7012200:166, 53:23:7012200:169, 53:23:7012200:170, 53:23:7012200:172, 53:23:7012200:173 , 53:23:7012200:174, 53:23:7012200:988. 4. Об объектах капитального строительства, местоположения которых дублируется с местоположением иных объектов (1 объект): 53:23:7012200:899. 5. О земельных участках в связи с тем, что сведения о границах земельных участков ранее были внесены в ЕГРН и совпадают с фактическим местоположением границ на местности (4 объекта): 53:23:7012200:34, 53:23:7012200:48, 53:23:7012200:8, 53:23:7012200:986. 6. О земельных участках в связи с тем, что получено значение площади земельного участка, которое меньше значения площади земельного участка, сведения о которой относительно этого земельного участка содержатся в Едином государственном реестре недвижимости, более чем на десять процентов, и отсутствует возможность соблюдения требований пункта 1 части 3 статьи 42.8 Закона о кадастровой деятельности (1 объект): 53:23:7012200:17.

Сведения о пунктах геодезической сети и средствах измерений

1. Сведения о пунктах геодезической сети:

| № п/п | Вид геодезической сети | Название пункта геодезической сети и тип знака | Система координат пункта геодезической сети | Координаты пункта, м | | Дата обследования "05" марта 2024 г. | | |
|-------|--|--|---|----------------------|------------|--------------------------------------|---------------|---------------------|
| | | | | X | Y | Сведения о состоянии | | |
| | | | | | | наружного знака пункта | центра пункта | марки центра пункта |
| 1 | 2 | 3 | 4 | 5 | 6 | 7 | 8 | 9 |
| 1 | вид геодезической сети отсутствует, Геодезическая сеть сгущения 4 класса (ГГС - 4 класса) | Нов. Мельница, сигн. | МСК 53, зона 1 | 577597.67 | 2174441.43 | Утрачен | Сохранился | Сохранился |
| 2 | вид геодезической сети отсутствует, Геодезическая сеть сгущения 3 класса (ГГС - 3 класса) | Юрьево, пир. | МСК 53, зона 2 | 573924.24 | 2179779.12 | Сохранился | Сохранился | Сохранился |
| 3 | вид геодезической сети отсутствует, Астрономо-геодезическая сеть 2 класса (ГГС - 2 класса) | Витка, сигн. | МСК 53, зона 2 | 588851.51 | 2183212.43 | Утрачен | Сохранился | Сохранился |

2. Сведения об использованных средствах измерений

| № п/п | Наименование и обозначение типа средства измерений - прибора (инструмента, аппаратуры) | Заводской или серийный номер средства измерений | Реквизиты свидетельства о поверке прибора (инструмента, аппаратуры) и (или) срок действия поверки |
|-------|--|---|---|
| 1 | 2 | 3 | 4 |
| 1 | Аппаратура геодезическая спутниковая PrinCe i50 | 3270425 | №С-ГКФ-05-06-2023/251444934 выдано 05.06.2023 г., действительно до 04.06.2024 г. |
| 2 | Аппаратура геодезическая спутниковая PrinCe i50 | 3216661 | №С-ГКФ/05-06-2023/251444919 выдано 05.06.2023г., действительно до 04.06.2024 г. |

Сведения об уточняемых земельных участках

1. Сведения о характерных точках границы уточняемого земельного участка с кадастровым номером 53:23:7012200:1 :

Система координат МСК-53, зона 2

Зона №2

| Обозначение характерных точек границ | Координаты, м | | | | Метод определения координат | Формулы, примененные для расчета средней квадратической погрешности определения координат характерных точек границ (Mt), с подставленными в такие формулы значениями и итоговые (вычисленные) значения Mt, м | Описание закрепления точки |
|--------------------------------------|--|------------|--|------------|-----------------------------|--|----------------------------|
| | содержатся в Едином государственном реестре недвижимости | | определены в результате выполнения комплексных работ кадастровых работ | | | | |
| | X | Y | X | Y | | | |
| 1 | 2 | 3 | 4 | 5 | 6 | 7 | 8 |
| | | | | | | - | |
| 1 | 577443.79 | 2178949.50 | 577443.79 | 2178949.50 | - | - | - |
| 2 | 577453.07 | 2178962.50 | 577453.07 | 2178962.50 | - | - | - |
| 3 | 577431.31 | 2179015.17 | 577431.31 | 2179015.17 | - | - | - |
| 4 | 577415.97 | 2179009.27 | 577415.97 | 2179009.27 | - | - | - |
| 5 | 577430.94 | 2178972.53 | 577385.93 | 2178998.16 | - | - | - |
| 6 | 577428.65 | 2178969.33 | 577379.28 | 2179013.83 | - | - | - |
| 7 | 577361.72 | 2179006.81 | 577361.72 | 2179006.81 | - | - | - |
| 8 | 577365.42 | 2178998.59 | 577365.42 | 2178998.59 | - | - | - |
| 9 | 577351.70 | 2178995.13 | 577351.70 | 2178995.13 | - | - | - |
| 10 | 577338.89 | 2178992.23 | 577338.89 | 2178992.23 | - | - | - |
| 11 | 577332.97 | 2178949.90 | 577332.97 | 2178949.90 | - | - | - |
| 12 | 577432.42 | 2178948.63 | 577432.42 | 2178948.63 | - | - | - |
| 13 | 577432.58 | 2178949.77 | 577432.58 | 2178949.77 | - | - | - |
| 1 | 577443.79 | 2178949.50 | 577443.79 | 2178949.50 | - | - | - |

2. Сведения о частях границ уточняемого земельного участка с кадастровым номером 53:23:7012200:1 :

| Обозначение части границ | | Горизонтальное проложение (S), м | Описание прохождения части границ | Сведения о согласовании местоположения границ (согласовано/спорное) |
|--------------------------|-------|----------------------------------|-----------------------------------|---|
| от т. | до т. | | | |
| 1 | 2 | 3 | 4 | 5 |
| 1 | 2 | 15.97 | - | - |
| 2 | 3 | 56.99 | - | - |
| 3 | 4 | 16.44 | - | - |
| 4 | 5 | 32.03 | - | - |
| 5 | 6 | 17.02 | - | - |
| 6 | 7 | 18.91 | - | - |
| 7 | 8 | 9.01 | - | - |
| 8 | 9 | 14.15 | - | - |
| 9 | 10 | 13.13 | - | - |
| 10 | 11 | 42.74 | - | - |

| 2. Сведения о частях границ уточняемого земельного участка с кадастровым номером 53:23:7012200:1 : | | | | |
|---|---|--|-----------------------------------|---|
| Обозначение части границ | | Горизонтальное проложение (S), м | Описание прохождения части границ | Сведения о согласовании местоположения границ (согласовано/спорное) |
| от т. | до т. | | | |
| 1 | 2 | 3 | 4 | 5 |
| 11 | 12 | 99.46 | - | - |
| 12 | 13 | 1.15 | - | - |
| 13 | 1 | 11.21 | - | - |
| 3. Сведения о характеристиках уточняемого земельного участка с кадастровым номером 53:23:7012200:1 : | | | | |
| № п/п | Наименование характеристики земельного участка | Значение характеристики | | |
| 1 | 2 | 3 | | |
| 1. | Адрес земельного участка | Российская Федерация, Новгородская область, город Великий Новгород, улица Чудинцева, дом 11/62 | | |
| 1.1. | Сведения о местоположении земельного участка (при отсутствии адреса) в структурированном в соответствии с федеральной информационной адресной системой виде | - | | |
| 1.2. | Дополнительные сведения о местоположении земельного участка | - | | |
| 2. | Площадь земельного участка \pm величина погрешности определения (вычисления) площади ($P \pm \Delta P$), м ² | 5998 \pm 27 | | |
| 3. | Формула, примененная для вычисления предельной погрешности определения площади земельного участка, с подставленными значениями и итоговые (вычисленные) значения (ΔP), м ² | $\Delta P = 3.5 * M_t * \sqrt{P} = 3.5 * 0,1 * \sqrt{5998} = 27$ | | |
| 4. | Площадь земельного участка согласно сведениям Единого государственного реестра недвижимости (Ркад), м ² | 6360 | | |
| 5. | Оценка расхождения P и Ркад (P - Ркад), м ² | 362 | | |
| 6. | Предельные минимальный и максимальный размеры земельного участка (Рмин и Рмакс), м ² | - | | |
| 7. | Вид (виды) разрешенного использования | - | | |
| 7.1. | Дополнительные сведения об использовании земельного участка | - | | |
| 8. | Кадастровый или иной государственный учетный номер (инвентарный) здания, сооружения, объекта незавершенного строительства, расположенного на земельном участке | 53:23:7012200:710 | | |
| 9. | Сведения о земельных участках (землях общего пользования, территории общего пользования), посредством которых обеспечивается доступ | Земли общего пользования | | |
| 10. | Иные сведения | - | | |
| 4. Пояснения к сведениям об уточняемом земельном участке с кадастровым номером 53:23:7012200:1 : | | | | |
| 1. | - | | | |

Сведения об уточняемых земельных участках

1. Сведения о характерных точках границы уточняемого земельного участка с кадастровым номером 53:23:7012200:13 :

Система координат МСК-53, зона 2

Зона №2

| Обозначение характерных точек границ | Координаты, м | | | | Метод определения координат | Формулы, примененные для расчета средней квадратической погрешности определения координат характерных точек границ (M _t), с подставленными в такие формулы значениями и итоговые (вычисленные) значения M _t , м | Описание закрепления точки |
|--------------------------------------|--|---|--|------------|-----------------------------|--|----------------------------|
| | содержатся в Едином государственном реестре недвижимости | | определены в результате выполнения комплексных кадастровых работ | | | | |
| | X | Y | X | Y | | | |
| 1 | 2 | 3 | 4 | 5 | 6 | 7 | 8 |
| | | | | | | - | |
| н3У | - | - | 577068.04 | 2178916.32 | - | - | - |
| 201 | - | - | 577083.52 | 2178960.62 | - | - | - |
| 200 | - | - | 577097.31 | 2178998.09 | - | - | - |
| н4У | - | - | 577095.08 | 2178998.86 | - | - | - |
| н5У | - | - | 577093.45 | 2178999.41 | - | - | - |
| н6У | - | - | 577093.25 | 2178998.90 | - | - | - |
| н7У | - | - | 577081.19 | 2179003.62 | - | - | - |
| н8У | - | - | 577064.76 | 2179023.60 | - | - | - |
| 119 | - | - | 577062.43 | 2179016.91 | - | - | - |
| 142 | - | - | 577058.09 | 2179004.17 | - | - | - |
| 141 | - | - | 577056.92 | 2179003.37 | - | - | - |
| 140 | - | - | 577051.48 | 2178982.70 | - | - | - |
| 139 | - | - | 577047.25 | 2178969.73 | - | - | - |
| 138 | - | - | 577041.82 | 2178970.44 | - | - | - |
| 154 | - | - | 577033.46 | 2178972.46 | - | - | - |
| 153 | - | - | 577029.82 | 2178959.46 | - | - | - |
| н9У | - | - | 577039.86 | 2178956.25 | - | - | - |
| н10У | - | - | 577036.09 | 2178946.31 | - | - | - |
| н11У | - | - | 577029.10 | 2178921.36 | - | - | - |
| н12У | - | - | 577041.04 | 2178918.72 | - | - | - |
| н3У | - | - | 577068.04 | 2178916.32 | - | - | - |

2. Сведения о частях границ уточняемого земельного участка с кадастровым номером 53:23:7012200:13 :

| Обозначение части границ | | Горизонтальное проложение (S), м | Описание прохождения части границ | Сведения о согласовании местоположения границ (согласовано/спорное) |
|--------------------------|-------|----------------------------------|-----------------------------------|---|
| от т. | до т. | | | |
| 1 | 2 | 3 | 4 | 5 |
| н3У | 201 | 46.93 | - | - |
| 201 | 200 | 39.93 | - | - |
| 200 | н4У | 2.36 | - | - |

| 2. Сведения о частях границ уточняемого земельного участка с кадастровым номером 53:23:7012200:13 : | | | | |
|--|---|---|-----------------------------------|---|
| Обозначение части границ | | Горизонтальное проложение (S), м | Описание прохождения части границ | Сведения о согласовании местоположения границ (согласовано/спорное) |
| от т. | до т. | | | |
| 1 | 2 | 3 | 4 | 5 |
| н4У | н5У | 1.72 | - | - |
| н5У | н6У | 0.55 | - | - |
| н6У | н7У | 12.95 | - | - |
| н7У | н8У | 25.87 | - | - |
| н8У | 119 | 7.08 | - | - |
| 119 | 142 | 13.46 | - | - |
| 142 | 141 | 1.42 | - | - |
| 141 | 140 | 21.37 | - | - |
| 140 | 139 | 13.64 | - | - |
| 139 | 138 | 5.48 | - | - |
| 138 | 154 | 8.60 | - | - |
| 154 | 153 | 13.50 | - | - |
| 153 | н9У | 10.54 | - | - |
| н9У | н10У | 10.63 | - | - |
| н10У | н11У | 25.91 | - | - |
| н11У | н12У | 12.23 | - | - |
| н12У | н3У | 27.11 | - | - |
| 3. Сведения о характеристиках уточняемого земельного участка с кадастровым номером 53:23:7012200:13 : | | | | |
| № п/п | Наименование характеристики земельного участка | Значение характеристики | | |
| 1 | 2 | 3 | | |
| 1. | Адрес земельного участка | Российская Федерация, Новгородская область, город Великий Новгород, улица Черняховского, дом 40 | | |
| 1.1. | Сведения о местоположении земельного участка (при отсутствии адреса) в структурированном в соответствии с федеральной информационной адресной системой виде | - | | |
| 1.2. | Дополнительные сведения о местоположении земельного участка | - | | |
| 2. | Площадь земельного участка \pm величина погрешности определения (вычисления) площади ($P \pm \Delta P$), м ² | 3863 \pm 22 | | |
| 3. | Формула, примененная для вычисления предельной погрешности определения площади земельного участка, с подставленными значениями и итоговые (вычисленные) значения (ΔP), м ² | $\Delta P = 3.5 * M_t * \sqrt{P} = 3.5 * 0,1 * \sqrt{3863} = 22$ | | |
| 4. | Площадь земельного участка согласно сведениям Единого государственного реестра недвижимости (Ркад), м ² | 4292 | | |
| 5. | Оценка расхождения P и Ркад (P - Ркад), м ² | 429 | | |
| 6. | Предельные минимальный и максимальный размеры земельного участка (Рмин и Рмакс), м ² | - | | |
| 7. | Вид (виды) разрешенного использования | - | | |
| 7.1. | Дополнительные сведения об использовании земельного участка | - | | |

3. Сведения о характеристиках уточняемого земельного участка с кадастровым номером 53:23:7012200:13 :

| № п/п | Наименование характеристики земельного участка | Значение характеристики |
|--------------|--|--------------------------------|
| 1 | 2 | 3 |
| 8. | Кадастровый или иной государственный учетный номер (инвентарный) здания, сооружения, объекта незавершенного строительства, расположенного на земельном участке | 53:23:7012200:158 |
| 9. | Сведения о земельных участках (землях общего пользования, территории общего пользования), посредством которых обеспечивается доступ | Земли общего пользования |
| 10. | Иные сведения | - |

4. Пояснения к сведениям об уточняемом земельном участке с кадастровым номером 53:23:7012200:13 :

| | |
|----|---|
| 1. | - |
|----|---|

Сведения об уточняемых земельных участках

1. Сведения о характерных точках границы уточняемого земельного участка с кадастровым номером 53:23:7012200:14 :

Система координат МСК-53, зона 2

Зона №2

| Обозначение характерных точек границ | Координаты, м | | | | Метод определения координат | Формулы, примененные для расчета средней квадратической погрешности определения координат характерных точек границ (Mt), с подставленными в такие формулы значениями и итоговые (вычисленные) значения Mt, м | Описание закрепления точки |
|--------------------------------------|--|---|--|------------|-----------------------------|--|----------------------------|
| | содержатся в Едином государственном реестре недвижимости | | определены в результате выполнения комплексных кадастровых работ | | | | |
| | X | Y | X | Y | | | |
| 1 | 2 | 3 | 4 | 5 | 6 | 7 | 8 |
| | | | | | | - | |
| 197 | - | - | 577099.43 | 2179005.60 | - | - | - |
| 101 | - | - | 577102.68 | 2179016.12 | - | - | - |
| 100 | - | - | 577115.59 | 2179054.12 | - | - | - |
| 99 | - | - | 577122.99 | 2179076.33 | - | - | - |
| н13У | - | - | 577094.70 | 2179086.68 | - | - | - |
| н14У | - | - | 577076.95 | 2179039.24 | - | - | - |
| н15У | - | - | 577068.55 | 2179041.92 | - | - | - |
| н16У | - | - | 577055.93 | 2179047.76 | - | - | - |
| н17У | - | - | 577060.01 | 2179029.38 | - | - | - |
| н8У | - | - | 577064.76 | 2179023.60 | - | - | - |
| н7У | - | - | 577081.19 | 2179003.62 | - | - | - |
| н6У | - | - | 577093.25 | 2178998.90 | - | - | - |
| н5У | - | - | 577093.45 | 2178999.41 | - | - | - |
| н18У | - | - | 577096.18 | 2179006.79 | - | - | - |
| 197 | - | - | 577099.43 | 2179005.60 | - | - | - |

2. Сведения о частях границ уточняемого земельного участка с кадастровым номером 53:23:7012200:14 :

| Обозначение части границ | | Горизонтальное проложение (S), м | Описание прохождения части границ | Сведения о согласовании местоположения границ (согласовано/спорное) |
|--------------------------|-------|----------------------------------|-----------------------------------|---|
| от т. | до т. | | | |
| 1 | 2 | 3 | 4 | 5 |
| 197 | 101 | 11.01 | - | - |
| 101 | 100 | 40.13 | - | - |
| 100 | 99 | 23.41 | - | - |
| 99 | н13У | 30.12 | - | - |
| н13У | н14У | 50.65 | - | - |
| н14У | н15У | 8.82 | - | - |
| н15У | н16У | 13.91 | - | - |
| н16У | н17У | 18.83 | - | - |
| н17У | н8У | 7.48 | - | - |

| 2. Сведения о частях границ уточняемого земельного участка с кадастровым номером 53:23:7012200:14 : | | | | |
|--|---|---|-----------------------------------|---|
| Обозначение части границ | | Горизонтальное проложение (S), м | Описание прохождения части границ | Сведения о согласовании местоположения границ (согласовано/спорное) |
| от т. | до т. | | | |
| 1 | 2 | 3 | 4 | 5 |
| н8У | н7У | 25.87 | - | - |
| н7У | н6У | 12.95 | - | - |
| н6У | н5У | 0.55 | - | - |
| н5У | н18У | 7.87 | - | - |
| н18У | 197 | 3.46 | - | - |
| 3. Сведения о характеристиках уточняемого земельного участка с кадастровым номером 53:23:7012200:14 : | | | | |
| № п/п | Наименование характеристики земельного участка | Значение характеристики | | |
| 1 | 2 | 3 | | |
| 1. | Адрес земельного участка | Российская Федерация, Новгородская область, город Великий Новгород, улица Десятинная, дом 8 | | |
| 1.1. | Сведения о местоположении земельного участка (при отсутствии адреса) в структурированном в соответствии с федеральной информационной адресной системой виде | - | | |
| 1.2. | Дополнительные сведения о местоположении земельного участка | - | | |
| 2. | Площадь земельного участка \pm величина погрешности определения (вычисления) площади ($P \pm \Delta P$), м ² | 2808 \pm 19 | | |
| 3. | Формула, примененная для вычисления предельной погрешности определения площади земельного участка, с подставленными значениями и итоговые (вычисленные) значения (ΔP), м ² | $\Delta P = 3.5 * M_t * \sqrt{P} = 3.5 * 0,1 * \sqrt{2808} = 19$ | | |
| 4. | Площадь земельного участка согласно сведениям Единого государственного реестра недвижимости (Р _{кад}), м ² | 2879 | | |
| 5. | Оценка расхождения Р и Р _{кад} (Р - Р _{кад}), м ² | 71 | | |
| 6. | Предельные минимальный и максимальный размеры земельного участка (Р _{мин} и Р _{макс}), м ² | - | | |
| 7. | Вид (виды) разрешенного использования | - | | |
| 7.1. | Дополнительные сведения об использовании земельного участка | - | | |
| 8. | Кадастровый или иной государственный учетный номер (инвентарный) здания, сооружения, объекта незавершенного строительства, расположенного на земельном участке | 53:23:7012200:181 | | |
| 9. | Сведения о земельных участках (землях общего пользования, территории общего пользования), посредством которых обеспечивается доступ | Земли общего пользования | | |
| 10. | Иные сведения | - | | |
| 4. Пояснения к сведениям об уточняемом земельном участке с кадастровым номером 53:23:7012200:14 : | | | | |
| 1. | - | | | |

Сведения об уточняемых земельных участках

1. Сведения о характерных точках границы уточняемого земельного участка с кадастровым номером 53:23:7012200:15 :

Система координат МСК-53, зона 2

Зона №2

| Обозначение характерных точек границ | Координаты, м | | | | Метод определения координат | Формулы, примененные для расчета средней квадратической погрешности определения координат характерных точек границ (M _t), с подставленными в такие формулы значениями и итоговые (вычисленные) значения M _t , м | Описание закрепления точки |
|--------------------------------------|--|---|--|------------|-----------------------------|--|----------------------------|
| | содержатся в Едином государственном реестре недвижимости | | определены в результате выполнения комплексных кадастровых работ | | | | |
| | X | Y | X | Y | | | |
| 1 | 2 | 3 | 4 | 5 | 6 | 7 | 8 |
| | | | | | | - | |
| н14У | - | - | 577076.95 | 2179039.24 | - | - | - |
| н13У | - | - | 577094.70 | 2179086.68 | - | - | - |
| н19У | - | - | 577052.30 | 2179102.06 | - | - | - |
| н20У | - | - | 577049.01 | 2179092.90 | - | - | - |
| н21У | - | - | 577042.43 | 2179094.93 | - | - | - |
| н22У | - | - | 577037.92 | 2179081.58 | - | - | - |
| н23У | - | - | 577044.02 | 2179079.15 | - | - | - |
| 106 | - | - | 577041.21 | 2179071.16 | - | - | - |
| 105 | - | - | 577052.39 | 2179068.61 | - | - | - |
| н2У | - | - | 577051.36 | 2179066.12 | - | - | - |
| н24У | - | - | 577057.40 | 2179063.04 | - | - | - |
| н25У | - | - | 577055.04 | 2179055.87 | - | - | - |
| н26У | - | - | 577054.98 | 2179051.30 | - | - | - |
| н16У | - | - | 577055.93 | 2179047.76 | - | - | - |
| н15У | - | - | 577068.55 | 2179041.92 | - | - | - |
| н14У | - | - | 577076.95 | 2179039.24 | - | - | - |

2. Сведения о частях границ уточняемого земельного участка с кадастровым номером 53:23:7012200:15 :

| Обозначение части границ | | Горизонтальное проложение (S), м | Описание прохождения части границ | Сведения о согласовании местоположения границ (согласовано/спорное) |
|--------------------------|-------|----------------------------------|-----------------------------------|---|
| от т. | до т. | | | |
| 1 | 2 | 3 | 4 | 5 |
| н14У | н13У | 50.65 | - | - |
| н13У | н19У | 45.10 | - | - |
| н19У | н20У | 9.73 | - | - |
| н20У | н21У | 6.89 | - | - |
| н21У | н22У | 14.09 | - | - |
| н22У | н23У | 6.57 | - | - |
| н23У | 106 | 8.47 | - | - |
| 106 | 105 | 11.47 | - | - |

| 2. Сведения о частях границ уточняемого земельного участка с кадастровым номером 53:23:7012200:15 : | | | | |
|--|---|--|-----------------------------------|---|
| Обозначение части границ | | Горизонтальное проложение (S), м | Описание прохождения части границ | Сведения о согласовании местоположения границ (согласовано/спорное) |
| от т. | до т. | | | |
| 1 | 2 | 3 | 4 | 5 |
| 105 | н2У | 2.69 | - | - |
| н2У | н24У | 6.78 | - | - |
| н24У | н25У | 7.55 | - | - |
| н25У | н26У | 4.57 | - | - |
| н26У | н16У | 3.67 | - | - |
| н16У | н15У | 13.91 | - | - |
| н15У | н14У | 8.82 | - | - |
| 3. Сведения о характеристиках уточняемого земельного участка с кадастровым номером 53:23:7012200:15 : | | | | |
| № п/п | Наименование характеристики земельного участка | Значение характеристики | | |
| 1 | 2 | 3 | | |
| 1. | Адрес земельного участка | Российская Федерация, Новгородская область, город Великий Новгород, улица Десятинная, дом 10 | | |
| 1.1. | Сведения о местоположении земельного участка (при отсутствии адреса) в структурированном в соответствии с федеральной информационной адресной системой виде | - | | |
| 1.2. | Дополнительные сведения о местоположении земельного участка | - | | |
| 2. | Площадь земельного участка ± величина погрешности определения (вычисления) площади ($P \pm \Delta P$), м ² | 2029 ± 16 | | |
| 3. | Формула, примененная для вычисления предельной погрешности определения площади земельного участка, с подставленными значениями и итоговые (вычисленные) значения (ΔP), м ² | $\Delta P = 3.5 * M_t * \sqrt{P} = 3.5 * 0,1 * \sqrt{2029} = 16$ | | |
| 4. | Площадь земельного участка согласно сведениям Единого государственного реестра недвижимости (Р _{кад}), м ² | 2105 | | |
| 5. | Оценка расхождения P и Р _{кад} (P - Р _{кад}), м ² | 76 | | |
| 6. | Предельные минимальный и максимальный размеры земельного участка (P _{мин} и P _{макс}), м ² | - | | |
| 7. | Вид (виды) разрешенного использования | - | | |
| 7.1. | Дополнительные сведения об использовании земельного участка | - | | |
| 8. | Кадастровый или иной государственный учетный номер (инвентарный) здания, сооружения, объекта незавершенного строительства, расположенного на земельном участке | 53:23:7012200:175 | | |
| 9. | Сведения о земельных участках (землях общего пользования, территории общего пользования), посредством которых обеспечивается доступ | Земли общего пользования | | |
| 10. | Иные сведения | - | | |
| 4. Пояснения к сведениям об уточняемом земельном участке с кадастровым номером 53:23:7012200:15 : | | | | |
| 1. | - | | | |

Сведения об уточняемых земельных участках

1. Сведения о характерных точках границы уточняемого земельного участка с кадастровым номером 53:23:7012200:18 :

Система координат МСК-53, зона 2

Зона №2

| Обозначение характерных точек границ | Координаты, м | | | | Метод определения координат | Формулы, примененные для расчета средней квадратической погрешности определения координат характерных точек границ (Mt), с подставленными в такие формулы значениями и итоговые (вычисленные) значения Mt, м | Описание закрепления точки |
|--------------------------------------|--|------------|--|------------|-----------------------------|--|----------------------------|
| | содержатся в Едином государственном реестре недвижимости | | определены в результате выполнения комплексных кадастровых работ | | | | |
| | X | Y | X | Y | | | |
| 1 | 2 | 3 | 4 | 5 | 6 | 7 | 8 |
| | | | | | | - | |
| 114 | 576950.40 | 2178974.65 | 576986.56 | 2179074.07 | - | - | - |
| 113 | 576985.78 | 2179076.39 | 576985.78 | 2179076.39 | - | - | - |
| 112 | 576966.44 | 2179083.88 | 576966.44 | 2179083.88 | - | - | - |
| 143 | 576929.46 | 2178981.62 | 576929.46 | 2178981.62 | - | - | - |
| 114 | - | - | 576950.40 | 2178974.65 | - | - | - |
| н27У | - | - | 576952.46 | 2178980.57 | - | - | - |
| н28У | - | - | 576957.98 | 2178978.41 | - | - | - |
| н29У | - | - | 576961.71 | 2178986.93 | - | - | - |
| н30У | - | - | 576969.41 | 2178988.29 | - | - | - |
| н31У | - | - | 576985.81 | 2179031.93 | - | - | - |
| 149 | - | - | 576976.16 | 2179035.94 | - | - | - |
| 148 | - | - | 576983.03 | 2179061.36 | - | - | - |
| 114 | 576950.40 | 2178974.65 | 576986.56 | 2179074.07 | - | - | - |

2. Сведения о частях границ уточняемого земельного участка с кадастровым номером 53:23:7012200:18 :

| Обозначение части границ | | Горизонтальное проложение (S), м | Описание прохождения части границ | Сведения о согласовании местоположения границ (согласовано/спорное) |
|--------------------------|-------|----------------------------------|-----------------------------------|---|
| от т. | до т. | | | |
| 1 | 2 | 3 | 4 | 5 |
| 114 | 113 | 2.45 | - | - |
| 113 | 112 | 20.74 | - | - |
| 112 | 143 | 108.74 | - | - |
| 143 | 114 | 22.07 | - | - |
| 114 | н27У | 6.27 | - | - |
| н27У | н28У | 5.93 | - | - |
| н28У | н29У | 9.30 | - | - |
| н29У | н30У | 7.82 | - | - |
| н30У | н31У | 46.62 | - | - |
| н31У | 149 | 10.45 | - | - |
| 149 | 148 | 26.33 | - | - |

| 2. Сведения о частях границ уточняемого земельного участка с кадастровым номером 53:23:7012200:18 : | | | | |
|--|---|--|-----------------------------------|---|
| Обозначение части границ | | Горизонтальное проложение (S), м | Описание прохождения части границ | Сведения о согласовании местоположения границ (согласовано/спорное) |
| от т. | до т. | | | |
| 1 | 2 | 3 | 4 | 5 |
| 148 | 114 | 13.19 | - | - |
| 3. Сведения о характеристиках уточняемого земельного участка с кадастровым номером 53:23:7012200:18 : | | | | |
| № п/п | Наименование характеристики земельного участка | Значение характеристики | | |
| 1 | 2 | 3 | | |
| 1. | Адрес земельного участка | Российская Федерация, Новгородская область, город Великий Новгород, улица Прусская, дом 14 | | |
| 1.1. | Сведения о местоположении земельного участка (при отсутствии адреса) в структурированном в соответствии с федеральной информационной адресной системой виде | - | | |
| 1.2. | Дополнительные сведения о местоположении земельного участка | - | | |
| 2. | Площадь земельного участка \pm величина погрешности определения (вычисления) площади ($P \pm \Delta P$), м ² | 3185 \pm 20 | | |
| 3. | Формула, примененная для вычисления предельной погрешности определения площади земельного участка, с подставленными значениями и итоговые (вычисленные) значения (ΔP), м ² | $\Delta P = 3.5 * M_t * \sqrt{P} = 3.5 * 0,1 * \sqrt{3185} = 20$ | | |
| 4. | Площадь земельного участка согласно сведениям Единого государственного реестра недвижимости (Ркад), м ² | 3081 | | |
| 5. | Оценка расхождения P и Ркад ($P - P_{кад}$), м ² | 104 | | |
| 6. | Предельные минимальный и максимальный размеры земельного участка (Рмин и Рмакс), м ² | - | | |
| 7. | Вид (виды) разрешенного использования | - | | |
| 7.1. | Дополнительные сведения об использовании земельного участка | - | | |
| 8. | Кадастровый или иной государственный учетный номер (инвентарный) здания, сооружения, объекта незавершенного строительства, расположенного на земельном участке | 53:23:7012200:152 | | |
| 9. | Сведения о земельных участках (землях общего пользования, территории общего пользования), посредством которых обеспечивается доступ | Земли общего пользования | | |
| 10. | Иные сведения | - | | |
| 4. Пояснения к сведениям об уточняемом земельном участке с кадастровым номером 53:23:7012200:18 : | | | | |
| 1. | - | | | |

Сведения об уточняемых земельных участках

1. Сведения о характерных точках границы уточняемого земельного участка с кадастровым номером 53:23:7012200:2 :

Система координат МСК-53, зона 2

Зона №2

| Обозначение характерных точек границ | Координаты, м | | | | Метод определения координат | Формулы, примененные для расчета средней квадратической погрешности определения координат характерных точек границ (M _t), с подставленными в такие формулы значениями и итоговые (вычисленные) значения M _t , м | Описание закрепления точки |
|--------------------------------------|--|---|--|------------|-----------------------------|--|----------------------------|
| | содержатся в Едином государственном реестре недвижимости | | определены в результате выполнения комплексных кадастровых работ | | | | |
| | X | Y | X | Y | | | |
| 1 | 2 | 3 | 4 | 5 | 6 | 7 | 8 |
| | | | | | | - | |
| 3 | - | - | 577431.31 | 2179015.17 | - | - | - |
| 159 | - | - | 577414.30 | 2179056.37 | - | - | - |
| 168 | - | - | 577373.11 | 2179039.68 | - | - | - |
| н32У | - | - | 577369.65 | 2179038.22 | - | - | - |
| 6 | - | - | 577379.28 | 2179013.83 | - | - | - |
| 5 | - | - | 577385.93 | 2178998.16 | - | - | - |
| 4 | - | - | 577415.97 | 2179009.27 | - | - | - |
| 3 | - | - | 577431.31 | 2179015.17 | - | - | - |

2. Сведения о частях границ уточняемого земельного участка с кадастровым номером 53:23:7012200:2 :

| Обозначение части границ | | Горизонтальное проложение (S), м | Описание прохождения части границ | Сведения о согласовании местоположения границ (согласовано/спорное) |
|--------------------------|-------|----------------------------------|-----------------------------------|---|
| от т. | до т. | | | |
| 1 | 2 | 3 | 4 | 5 |
| 3 | 159 | 44.57 | - | - |
| 159 | 168 | 44.44 | - | - |
| 168 | н32У | 3.76 | - | - |
| н32У | 6 | 26.22 | - | - |
| 6 | 5 | 17.02 | - | - |
| 5 | 4 | 32.03 | - | - |
| 4 | 3 | 16.44 | - | - |

3. Сведения о характеристиках уточняемого земельного участка с кадастровым номером 53:23:7012200:2 :

| № п/п | Наименование характеристики земельного участка | Значение характеристики |
|-------|---|--|
| 1 | 2 | 3 |
| 1. | Адрес земельного участка | Российская Федерация, Новгородская область, город Великий Новгород, улица Чудинцева, дом 9 |
| 1.1. | Сведения о местоположении земельного участка (при отсутствии адреса) в структурированном в соответствии с федеральной информационной адресной системой виде | - |

| 3. Сведения о характеристиках уточняемого земельного участка с кадастровым номером 53:23:7012200:2 : | | |
|---|---|--|
| № п/п | Наименование характеристики земельного участка | Значение характеристики |
| 1 | 2 | 3 |
| 1.2. | Дополнительные сведения о местоположении земельного участка | - |
| 2. | Площадь земельного участка \pm величина погрешности определения (вычисления) площади ($P \pm \Delta P$), м ² | 2132 \pm 16 |
| 3. | Формула, примененная для вычисления предельной погрешности определения площади земельного участка, с подставленными значениями и итоговые (вычисленные) значения (ΔP), м ² | $\Delta P = 3.5 * M_t * \sqrt{P} = 3.5 * 0,1 * \sqrt{2132} = 16$ |
| 4. | Площадь земельного участка согласно сведениям Единого государственного реестра недвижимости ($P_{\text{кад}}$), м ² | 2362 |
| 5. | Оценка расхождения P и $P_{\text{кад}}$ ($P - P_{\text{кад}}$), м ² | 230 |
| 6. | Предельные минимальный и максимальный размеры земельного участка ($P_{\text{мин}}$ и $P_{\text{макс}}$), м ² | - - |
| 7. | Вид (виды) разрешенного использования | - |
| 7.1. | Дополнительные сведения об использовании земельного участка | - |
| 8. | Кадастровый или иной государственный учетный номер (инвентарный) здания, сооружения, объекта незавершенного строительства, расположенного на земельном участке | 53:23:7012200:988 53:23:0000000:368 |
| 9. | Сведения о земельных участках (землях общего пользования, территории общего пользования), посредством которых обеспечивается доступ | Земли общего пользования |
| 10. | Иные сведения | - |
| 4. Пояснения к сведениям об уточняемом земельном участке с кадастровым номером 53:23:7012200:2 : | | |
| 1. | - | |

Сведения об уточняемых земельных участках

1. Сведения о характерных точках границы уточняемого земельного участка с кадастровым номером 53:23:7012200:21 :

Система координат МСК-53, зона 2

Зона №2

| Обозначение характерных точек границ | Координаты, м | | | | Метод определения координат | Формулы, примененные для расчета средней квадратической погрешности определения координат характерных точек границ (M _t), с подставленными в такие формулы значениями и итоговые (вычисленные) значения M _t , м | Описание закрепления точки |
|--------------------------------------|--|------------|--|------------|-----------------------------|--|----------------------------|
| | содержатся в Едином государственном реестре недвижимости | | определены в результате выполнения комплексных кадастровых работ | | | | |
| | X | Y | X | Y | | | |
| 1 | 2 | 3 | 4 | 5 | 6 | 7 | 8 |
| | | | | | | - | |
| 137 | 577022.84 | 2178975.05 | 577022.84 | 2178975.05 | - | - | - |
| 136 | 577022.67 | 2178974.21 | 577022.67 | 2178974.21 | - | - | - |
| 150 | 577022.37 | 2178974.27 | 577022.37 | 2178974.27 | - | - | - |
| 151 | 577021.93 | 2178972.44 | - | - | - | 0.30 | - |
| 152 | 577019.01 | 2178962.17 | 577019.01 | 2178962.17 | - | - | - |
| 153 | 577029.82 | 2178959.46 | 577029.82 | 2178959.46 | - | - | - |
| 154 | 577033.24 | 2178972.47 | 577033.24 | 2178972.46 | - | - | - |
| 137 | 577022.84 | 2178975.05 | 577022.84 | 2178975.05 | - | - | - |

2. Сведения о частях границ уточняемого земельного участка с кадастровым номером 53:23:7012200:21 :

| Обозначение части границ | | Горизонтальное проложение (S), м | Описание прохождения части границ | Сведения о согласовании местоположения границ (согласовано/спорное) |
|--------------------------|-------|----------------------------------|-----------------------------------|---|
| от т. | до т. | | | |
| 1 | 2 | 3 | 4 | 5 |
| 137 | 136 | 0.86 | - | - |
| 136 | 150 | 0.31 | - | - |
| 150 | 152 | 12.56 | - | - |
| 152 | 153 | 11.14 | - | - |
| 153 | 154 | 13.50 | - | - |
| 154 | 137 | 10.93 | - | - |

3. Сведения о характеристиках уточняемого земельного участка с кадастровым номером 53:23:7012200:21 :

| № п/п | Наименование характеристики земельного участка | Значение характеристики |
|-------|---|-------------------------|
| 1 | 2 | 3 |
| 1. | Адрес земельного участка | - |
| 1.1. | Сведения о местоположении земельного участка (при отсутствии адреса) в структурированном в соответствии с федеральной информационной адресной системой виде | - |
| 1.2. | Дополнительные сведения о местоположении земельного участка | - |
| 2. | Площадь земельного участка ± величина погрешности определения (вычисления) площади (P ± ΔP), м ² | 150 ± 4 |

| 3. Сведения о характеристиках уточняемого земельного участка с кадастровым номером 53:23:7012200:21 : | | |
|--|---|--|
| № п/п | Наименование характеристики земельного участка | Значение характеристики |
| 1 | 2 | 3 |
| 3. | Формула, примененная для вычисления предельной погрешности определения площади земельного участка, с подставленными значениями и итоговые (вычисленные) значения (ΔP), м ² | $\Delta P = 3.5 * M_t * \sqrt{P} = 3.5 * 0,1 * \sqrt{150} = 4$ |
| 4. | Площадь земельного участка согласно сведениям Единого государственного реестра недвижимости (Ркад), м ² | 150 |
| 5. | Оценка расхождения Р и Ркад (Р - Ркад), м ² | - |
| 6. | Предельные минимальный и максимальный размеры земельного участка (Рмин и Рмакс), м ² | - - |
| 7. | Вид (виды) разрешенного использования | - |
| 7.1. | Дополнительные сведения об использовании земельного участка | - |
| 8. | Кадастровый или иной государственный учетный номер (инвентарный) здания, сооружения, объекта незавершенного строительства, расположенного на земельном участке | 53:23:7012200:156 |
| 9. | Сведения о земельных участках (землях общего пользования, территории общего пользования), посредством которых обеспечивается доступ | Земли общего пользования |
| 10. | Иные сведения | - |
| 4. Пояснения к сведениям об уточняемом земельном участке с кадастровым номером 53:23:7012200:21 : | | |
| 1. | - | |

Сведения об уточняемых земельных участках

1. Сведения о характерных точках границы уточняемого земельного участка с кадастровым номером 53:23:7012200:22 :

Система координат МСК-53, зона 2

Зона №2

| Обозначение характерных точек границ | Координаты, м | | | | Метод определения координат | Формулы, примененные для расчета средней квадратической погрешности определения координат характерных точек границ (Mt), с подставленными в такие формулы значениями и итоговые (вычисленные) значения Mt, м | Описание закрепления точки |
|--------------------------------------|--|------------|--|------------|-----------------------------|--|----------------------------|
| | содержатся в Едином государственном реестре недвижимости | | определены в результате выполнения комплексных кадастровых работ | | | | |
| | X | Y | X | Y | | | |
| 1 | 2 | 3 | 4 | 5 | 6 | 7 | 8 |
| | | | | | | - | |
| 155 | 577355.64 | 2179055.10 | 577355.58 | 2179055.24 | - | - | - |
| 156 | 577351.21 | 2179066.46 | 577351.21 | 2179066.46 | - | - | - |
| 157 | 577341.06 | 2179062.37 | 577341.06 | 2179062.37 | - | - | - |
| 158 | 577345.77 | 2179051.25 | 577345.77 | 2179051.25 | - | - | - |
| 155 | 577355.64 | 2179055.10 | 577355.58 | 2179055.24 | - | - | - |

2. Сведения о частях границ уточняемого земельного участка с кадастровым номером 53:23:7012200:22 :

| Обозначение части границ | | Горизонтальное проложение (S), м | Описание прохождения части границ | Сведения о согласовании местоположения границ (согласовано/спорное) |
|--------------------------|-------|----------------------------------|-----------------------------------|---|
| от т. | до т. | | | |
| 1 | 2 | 3 | 4 | 5 |
| 155 | 156 | 12.04 | - | - |
| 156 | 157 | 10.94 | - | - |
| 157 | 158 | 12.08 | - | - |
| 158 | 155 | 10.59 | - | - |

3. Сведения о характеристиках уточняемого земельного участка с кадастровым номером 53:23:7012200:22 :

| № п/п | Наименование характеристики земельного участка | Значение характеристики |
|-------|---|---|
| 1 | 2 | 3 |
| 1. | Адрес земельного участка | - |
| 1.1. | Сведения о местоположении земельного участка (при отсутствии адреса) в структурированном в соответствии с федеральной информационной адресной системой виде | - |
| 1.2. | Дополнительные сведения о местоположении земельного участка | - |
| 2. | Площадь земельного участка ± величина погрешности определения (вычисления) площади (P ± ΔP), м2 | 130 ± 4 |
| 3. | Формула, примененная для вычисления предельной погрешности определения площади земельного участка, с подставленными значениями и итоговые (вычисленные) значения (ΔP), м2 | $\Delta P = 3.5 * Mt * \sqrt{P} = 3.5 * 0,1 * \sqrt{130} = 4$ |
| 4. | Площадь земельного участка согласно сведениям Единого государственного реестра недвижимости (P _{кад}), м2 | 130 |

3. Сведения о характеристиках уточняемого земельного участка с кадастровым номером 53:23:7012200:22 :

| № п/п | Наименование характеристики земельного участка | Значение характеристики |
|--------------|--|--------------------------------|
| 1 | 2 | 3 |
| 5. | Оценка расхождения Р и Ркад (Р - Ркад), м2 | - |
| 6. | Предельные минимальный и максимальный размеры земельного участка (Рмин и Рмакс), м2 | - - |
| 7. | Вид (виды) разрешенного использования | - |
| 7.1. | Дополнительные сведения об использовании земельного участка | - |
| 8. | Кадастровый или иной государственный учетный номер (инвентарный) здания, сооружения, объекта незавершенного строительства, расположенного на земельном участке | 53:23:7012200:155 |
| 9. | Сведения о земельных участках (землях общего пользования, территории общего пользования), посредством которых обеспечивается доступ | Земли общего пользования |
| 10. | Иные сведения | - |

4. Пояснения к сведениям об уточняемом земельном участке с кадастровым номером 53:23:7012200:22 :

| | |
|----|---|
| 1. | - |
|----|---|

Сведения об уточняемых земельных участках

1. Сведения о характерных точках границы уточняемого земельного участка с кадастровым номером 53:23:7012200:27 :

Система координат МСК-53, зона 2

Зона №2

| Обозначение характерных точек границ | Координаты, м | | | | Метод определения координат | Формулы, примененные для расчета средней квадратической погрешности определения координат характерных точек границ (Mt), с подставленными в такие формулы значениями и итоговые (вычисленные) значения Mt, м | Описание закрепления точки |
|--------------------------------------|--|---|--|------------|-----------------------------|--|----------------------------|
| | содержатся в Едином государственном реестре недвижимости | | определены в результате выполнения комплексных кадастровых работ | | | | |
| | X | Y | X | Y | | | |
| 1 | 2 | 3 | 4 | 5 | 6 | 7 | 8 |
| | | | | | | - | |
| н33У | - | - | 577029.37 | 2179057.41 | - | - | - |
| н34У | - | - | 577030.68 | 2179061.63 | - | - | - |
| н35У | - | - | 577024.16 | 2179063.75 | - | - | - |
| н36У | - | - | 577022.84 | 2179059.52 | - | - | - |
| н33У | - | - | 577029.37 | 2179057.41 | - | - | - |

2. Сведения о частях границ уточняемого земельного участка с кадастровым номером 53:23:7012200:27 :

| Обозначение части границ | | Горизонтальное проложение (S), м | Описание прохождения части границ | Сведения о согласовании местоположения границ (согласовано/спорное) |
|--------------------------|-------|----------------------------------|-----------------------------------|---|
| от т. | до т. | | | |
| 1 | 2 | 3 | 4 | 5 |
| н33У | н34У | 4.42 | - | - |
| н34У | н35У | 6.86 | - | - |
| н35У | н36У | 4.43 | - | - |
| н36У | н33У | 6.86 | - | - |

3. Сведения о характеристиках уточняемого земельного участка с кадастровым номером 53:23:7012200:27 :

| № п/п | Наименование характеристики земельного участка | Значение характеристики |
|-------|---|--|
| 1 | 2 | 3 |
| 1. | Адрес земельного участка | - |
| 1.1. | Сведения о местоположении земельного участка (при отсутствии адреса) в структурированном в соответствии с федеральной информационной адресной системой виде | - |
| 1.2. | Дополнительные сведения о местоположении земельного участка | - |
| 2. | Площадь земельного участка ± величина погрешности определения (вычисления) площади (P ± ΔP), м2 | 30 ± 2 |
| 3. | Формула, примененная для вычисления предельной погрешности определения площади земельного участка, с подставленными значениями и итоговые (вычисленные) значения (ΔP), м2 | $\Delta P = 3.5 * Mt * \sqrt{P} = 3.5 * 0,1 * \sqrt{30} = 2$ |
| 4. | Площадь земельного участка согласно сведениям Единого государственного реестра недвижимости (P _{кад}), м2 | 30 |

3. Сведения о характеристиках уточняемого земельного участка с кадастровым номером 53:23:7012200:27 :

| № п/п | Наименование характеристики земельного участка | Значение характеристики |
|--------------|--|--------------------------------|
| 1 | 2 | 3 |
| 5. | Оценка расхождения Р и Ркад (Р - Ркад), м2 | - |
| 6. | Предельные минимальный и максимальный размеры земельного участка (Рмин и Рмакс), м2 | - - |
| 7. | Вид (виды) разрешенного использования | - |
| 7.1. | Дополнительные сведения об использовании земельного участка | - |
| 8. | Кадастровый или иной государственный учетный номер (инвентарный) здания, сооружения, объекта незавершенного строительства, расположенного на земельном участке | - |
| 9. | Сведения о земельных участках (землях общего пользования, территории общего пользования), посредством которых обеспечивается доступ | Земли общего пользования |
| 10. | Иные сведения | - |

4. Пояснения к сведениям об уточняемом земельном участке с кадастровым номером 53:23:7012200:27 :

| | |
|----|---|
| 1. | - |
|----|---|

Сведения об уточняемых земельных участках

1. Сведения о характерных точках границы уточняемого земельного участка с кадастровым номером 53:23:7012200:30 :

Система координат МСК-53, зона 2

Зона №2

| Обозначение характерных точек границ | Координаты, м | | | | Метод определения координат | Формулы, примененные для расчета средней квадратической погрешности определения координат характерных точек границ (Mt), с подставленными в такие формулы значениями и итоговые (вычисленные) значения Mt, м | Описание закрепления точки |
|--------------------------------------|--|---|--|------------|-----------------------------|--|----------------------------|
| | содержатся в Едином государственном реестре недвижимости | | определены в результате выполнения комплексных кадастровых работ | | | | |
| | X | Y | X | Y | | | |
| 1 | 2 | 3 | 4 | 5 | 6 | 7 | 8 |
| | | | | | | - | |
| н37У | - | - | 577339.95 | 2179048.91 | - | - | - |
| н38У | - | - | 577342.51 | 2179043.13 | - | - | - |
| н39У | - | - | 577345.90 | 2179044.61 | - | - | - |
| н40У | - | - | 577343.26 | 2179050.31 | - | - | - |
| н37У | - | - | 577339.95 | 2179048.91 | - | - | - |

2. Сведения о частях границ уточняемого земельного участка с кадастровым номером 53:23:7012200:30 :

| Обозначение части границ | | Горизонтальное проложение (S), м | Описание прохождения части границ | Сведения о согласовании местоположения границ (согласовано/спорное) |
|--------------------------|-------|----------------------------------|-----------------------------------|---|
| от т. | до т. | | | |
| 1 | 2 | 3 | 4 | 5 |
| н37У | н38У | 6.32 | - | - |
| н38У | н39У | 3.70 | - | - |
| н39У | н40У | 6.28 | - | - |
| н40У | н37У | 3.59 | - | - |

3. Сведения о характеристиках уточняемого земельного участка с кадастровым номером 53:23:7012200:30 :

| № п/п | Наименование характеристики земельного участка | Значение характеристики |
|-------|---|---|
| 1 | 2 | 3 |
| 1. | Адрес земельного участка | Российская Федерация, Новгородская область, город Великий Новгород, улица Чудинцева, дом 58 |
| 1.1. | Сведения о местоположении земельного участка (при отсутствии адреса) в структурированном в соответствии с федеральной информационной адресной системой виде | - |
| 1.2. | Дополнительные сведения о местоположении земельного участка | - |
| 2. | Площадь земельного участка ± величина погрешности определения (вычисления) площади ($P \pm \Delta P$), м ² | 23 ± 2 |
| 3. | Формула, примененная для вычисления предельной погрешности определения площади земельного участка, с подставленными значениями и итоговые (вычисленные) значения (ΔP), м ² | $\Delta P = 3.5 * Mt * \sqrt{P} = 3.5 * 0,1 * \sqrt{23} = 2$ |

3. Сведения о характеристиках уточняемого земельного участка с кадастровым номером 53:23:7012200:30 :

| № п/п | Наименование характеристики земельного участка | Значение характеристики |
|--------------|--|--------------------------------|
| 1 | 2 | 3 |
| 4. | Площадь земельного участка согласно сведениям Единого государственного реестра недвижимости (Ркад), м2 | 21 |
| 5. | Оценка расхождения Р и Ркад (Р - Ркад), м2 | 2 |
| 6. | Предельные минимальный и максимальный размеры земельного участка (Рмин и Рмакс), м2 | - - |
| 7. | Вид (виды) разрешенного использования | - |
| 7.1. | Дополнительные сведения об использовании земельного участка | - |
| 8. | Кадастровый или иной государственный учетный номер (инвентарный) здания, сооружения, объекта незавершенного строительства, расположенного на земельном участке | 53:23:0000000:9582 |
| 9. | Сведения о земельных участках (землях общего пользования, территории общего пользования), посредством которых обеспечивается доступ | Земли общего пользования |
| 10. | Иные сведения | - |

4. Пояснения к сведениям об уточняемом земельном участке с кадастровым номером 53:23:7012200:30 :

| | |
|----|---|
| 1. | - |
| | |

Сведения об уточняемых земельных участках

1. Сведения о характерных точках границы уточняемого земельного участка с кадастровым номером 53:23:7012200:31 :

Система координат МСК-53, зона 2

Зона №2

| Обозначение характерных точек границ | Координаты, м | | | | Метод определения координат | Формулы, примененные для расчета средней квадратической погрешности определения координат характерных точек границ (Mt), с подставленными в такие формулы значениями и итоговые (вычисленные) значения Mt, м | Описание закрепления точки |
|--------------------------------------|--|---|--|------------|-----------------------------|--|----------------------------|
| | содержатся в Едином государственном реестре недвижимости | | определены в результате выполнения комплексных кадастровых работ | | | | |
| | X | Y | X | Y | | | |
| 1 | 2 | 3 | 4 | 5 | 6 | 7 | 8 |
| | | | | | | - | |
| н41У | - | - | 577345.02 | 2179051.05 | - | - | - |
| н42У | - | - | 577343.68 | 2179054.02 | - | - | - |
| н43У | - | - | 577338.60 | 2179051.87 | - | - | - |
| н37У | - | - | 577339.95 | 2179048.91 | - | - | - |
| н40У | - | - | 577343.26 | 2179050.31 | - | - | - |
| н41У | - | - | 577345.02 | 2179051.05 | - | - | - |

2. Сведения о частях границ уточняемого земельного участка с кадастровым номером 53:23:7012200:31 :

| Обозначение части границ | | Горизонтальное проложение (S), м | Описание прохождения части границ | Сведения о согласовании местоположения границ (согласовано/спорное) |
|--------------------------|-------|----------------------------------|-----------------------------------|---|
| от т. | до т. | | | |
| 1 | 2 | 3 | 4 | 5 |
| н41У | н42У | 3.26 | - | - |
| н42У | н43У | 5.52 | - | - |
| н43У | н37У | 3.25 | - | - |
| н37У | н40У | 3.59 | - | - |
| н40У | н41У | 1.91 | - | - |

3. Сведения о характеристиках уточняемого земельного участка с кадастровым номером 53:23:7012200:31 :

| № п/п | Наименование характеристики земельного участка | Значение характеристики |
|-------|---|--|
| 1 | 2 | 3 |
| 1. | Адрес земельного участка | - |
| 1.1. | Сведения о местоположении земельного участка (при отсутствии адреса) в структурированном в соответствии с федеральной информационной адресной системой виде | - |
| 1.2. | Дополнительные сведения о местоположении земельного участка | - |
| 2. | Площадь земельного участка ± величина погрешности определения (вычисления) площади ($P \pm \Delta P$), м ² | 18 ± 1 |
| 3. | Формула, примененная для вычисления предельной погрешности определения площади земельного участка, с подставленными значениями и итоговые (вычисленные) значения (ΔP), м ² | $\Delta P = 3.5 * Mt * \sqrt{P} = 3.5 * 0,1 * \sqrt{18} = 1$ |

| 3. Сведения о характеристиках уточняемого земельного участка с кадастровым номером 53:23:7012200:31 : | | |
|--|--|--------------------------------|
| № п/п | Наименование характеристики земельного участка | Значение характеристики |
| 1 | 2 | 3 |
| 4. | Площадь земельного участка согласно сведениям Единого государственного реестра недвижимости (Ркад), м2 | 18 |
| 5. | Оценка расхождения Р и Ркад (Р - Ркад), м2 | - |
| 6. | Предельные минимальный и максимальный размеры земельного участка (Рмин и Рмакс), м2 | - - |
| 7. | Вид (виды) разрешенного использования | - |
| 7.1. | Дополнительные сведения об использовании земельного участка | - |
| 8. | Кадастровый или иной государственный учетный номер (инвентарный) здания, сооружения, объекта незавершенного строительства, расположенного на земельном участке | 53:23:7012200:932 |
| 9. | Сведения о земельных участках (землях общего пользования, территории общего пользования), посредством которых обеспечивается доступ | Земли общего пользования |
| 10. | Иные сведения | - |
| 4. Пояснения к сведениям об уточняемом земельном участке с кадастровым номером 53:23:7012200:31 : | | |
| 1. | - | |

Сведения об уточняемых земельных участках

1. Сведения о характерных точках границы уточняемого земельного участка с кадастровым номером 53:23:7012200:32 :

Система координат МСК-53, зона 2

Зона №2

| Обозначение характерных точек границ | Координаты, м | | | | Метод определения координат | Формулы, примененные для расчета средней квадратической погрешности определения координат характерных точек границ (Mt), с подставленными в такие формулы значениями и итоговые (вычисленные) значения Mt, м | Описание закрепления точки |
|--------------------------------------|--|---|--|------------|-----------------------------|--|----------------------------|
| | содержатся в Едином государственном реестре недвижимости | | определены в результате выполнения комплексных работ кадастровых работ | | | | |
| | X | Y | X | Y | | | |
| 1 | 2 | 3 | 4 | 5 | 6 | 7 | 8 |
| | | | | | | - | |
| н42У | - | - | 577343.68 | 2179054.02 | - | - | - |
| н44У | - | - | 577341.90 | 2179058.02 | - | - | - |
| н45У | - | - | 577336.88 | 2179055.80 | - | - | - |
| н43У | - | - | 577338.60 | 2179051.87 | - | - | - |
| н42У | - | - | 577343.68 | 2179054.02 | - | - | - |

2. Сведения о частях границ уточняемого земельного участка с кадастровым номером 53:23:7012200:32 :

| Обозначение части границ | | Горизонтальное проложение (S), м | Описание прохождения части границ | Сведения о согласовании местоположения границ (согласовано/спорное) |
|--------------------------|-------|----------------------------------|-----------------------------------|---|
| от т. | до т. | | | |
| 1 | 2 | 3 | 4 | 5 |
| н42У | н44У | 4.38 | - | - |
| н44У | н45У | 5.49 | - | - |
| н45У | н43У | 4.29 | - | - |
| н43У | н42У | 5.52 | - | - |

3. Сведения о характеристиках уточняемого земельного участка с кадастровым номером 53:23:7012200:32 :

| № п/п | Наименование характеристики земельного участка | Значение характеристики |
|-------|---|--|
| 1 | 2 | 3 |
| 1. | Адрес земельного участка | - |
| 1.1. | Сведения о местоположении земельного участка (при отсутствии адреса) в структурированном в соответствии с федеральной информационной адресной системой виде | - |
| 1.2. | Дополнительные сведения о местоположении земельного участка | - |
| 2. | Площадь земельного участка ± величина погрешности определения (вычисления) площади (P ± ΔP), м2 | 24 ± 2 |
| 3. | Формула, примененная для вычисления предельной погрешности определения площади земельного участка, с подставленными значениями и итоговые (вычисленные) значения (ΔP), м2 | $\Delta P = 3.5 * Mt * \sqrt{P} = 3.5 * 0,1 * \sqrt{24} = 2$ |
| 4. | Площадь земельного участка согласно сведениям Единого государственного реестра недвижимости (P _{кад}), м2 | 24 |

3. Сведения о характеристиках уточняемого земельного участка с кадастровым номером 53:23:7012200:32 :

| № п/п | Наименование характеристики земельного участка | Значение характеристики |
|--------------|--|--------------------------------|
| 1 | 2 | 3 |
| 5. | Оценка расхождения Р и Ркад (Р - Ркад), м2 | - |
| 6. | Предельные минимальный и максимальный размеры земельного участка (Рмин и Рмакс), м2 | - - |
| 7. | Вид (виды) разрешенного использования | - |
| 7.1. | Дополнительные сведения об использовании земельного участка | - |
| 8. | Кадастровый или иной государственный учетный номер (инвентарный) здания, сооружения, объекта незавершенного строительства, расположенного на земельном участке | - |
| 9. | Сведения о земельных участках (землях общего пользования, территории общего пользования), посредством которых обеспечивается доступ | Земли общего пользования |
| 10. | Иные сведения | - |

4. Пояснения к сведениям об уточняемом земельном участке с кадастровым номером 53:23:7012200:32 :

| | |
|----|---|
| 1. | - |
|----|---|

Сведения об уточняемых земельных участках

1. Сведения о характерных точках границы уточняемого земельного участка с кадастровым номером 53:23:7012200:35 :

Система координат МСК-53, зона 2

Зона №2

| Обозначение характерных точек границ | Координаты, м | | | | Метод определения координат | Формулы, примененные для расчета средней квадратической погрешности определения координат характерных точек границ (Mt), с подставленными в такие формулы значениями и итоговые (вычисленные) значения Mt, м | Описание закрепления точки |
|--------------------------------------|--|---|--|------------|-----------------------------|--|----------------------------|
| | содержатся в Едином государственном реестре недвижимости | | определены в результате выполнения комплексных кадастровых работ | | | | |
| | X | Y | X | Y | | | |
| 1 | 2 | 3 | 4 | 5 | 6 | 7 | 8 |
| | | | | | | - | |
| н46У | - | - | 577098.93 | 2178997.54 | - | - | - |
| 199 | - | - | 577103.97 | 2178995.77 | - | - | - |
| н47У | - | - | 577106.40 | 2179002.43 | - | - | - |
| н48У | - | - | 577101.17 | 2179004.18 | - | - | - |
| н46У | - | - | 577098.93 | 2178997.54 | - | - | - |

2. Сведения о частях границ уточняемого земельного участка с кадастровым номером 53:23:7012200:35 :

| Обозначение части границ | | Горизонтальное проложение (S), м | Описание прохождения части границ | Сведения о согласовании местоположения границ (согласовано/спорное) |
|--------------------------|-------|----------------------------------|-----------------------------------|---|
| от т. | до т. | | | |
| 1 | 2 | 3 | 4 | 5 |
| н46У | 199 | 5.34 | - | - |
| 199 | н47У | 7.09 | - | - |
| н47У | н48У | 5.52 | - | - |
| н48У | н46У | 7.01 | - | - |

3. Сведения о характеристиках уточняемого земельного участка с кадастровым номером 53:23:7012200:35 :

| № п/п | Наименование характеристики земельного участка | Значение характеристики |
|-------|---|---|
| 1 | 2 | 3 |
| 1. | Адрес земельного участка | Российская Федерация, Новгородская область, город Великий Новгород, улица Черняховского, дом 42 |
| 1.1. | Сведения о местоположении земельного участка (при отсутствии адреса) в структурированном в соответствии с федеральной информационной адресной системой виде | - |
| 1.2. | Дополнительные сведения о местоположении земельного участка | - |
| 2. | Площадь земельного участка ± величина погрешности определения (вычисления) площади ($P \pm \Delta P$), м ² | 38 ± 2 |
| 3. | Формула, примененная для вычисления предельной погрешности определения площади земельного участка, с подставленными значениями и итоговые (вычисленные) значения (ΔP), м ² | $\Delta P = 3.5 * Mt * \sqrt{P} = 3.5 * 0,1 * \sqrt{38} = 2$ |

3. Сведения о характеристиках уточняемого земельного участка с кадастровым номером 53:23:7012200:35 :

| № п/п | Наименование характеристики земельного участка | Значение характеристики |
|-------|--|--------------------------|
| 1 | 2 | 3 |
| 4. | Площадь земельного участка согласно сведениям Единого государственного реестра недвижимости (Ркад), м2 | 36 |
| 5. | Оценка расхождения Р и Ркад (Р - Ркад), м2 | 2 |
| 6. | Предельные минимальный и максимальный размеры земельного участка (Рмин и Рмакс), м2 | - - |
| 7. | Вид (виды) разрешенного использования | - |
| 7.1. | Дополнительные сведения об использовании земельного участка | - |
| 8. | Кадастровый или иной государственный учетный номер (инвентарный) здания, сооружения, объекта незавершенного строительства, расположенного на земельном участке | 53:23:7012200:896 |
| 9. | Сведения о земельных участках (землях общего пользования, территории общего пользования), посредством которых обеспечивается доступ | Земли общего пользования |
| 10. | Иные сведения | - |

4. Пояснения к сведениям об уточняемом земельном участке с кадастровым номером 53:23:7012200:35 :

| | |
|----|---|
| 1. | - |
|----|---|

Сведения об уточняемых земельных участках

1. Сведения о характерных точках границы уточняемого земельного участка с кадастровым номером 53:23:7012200:36 :

| Система координат МСК-53, зона 2 | | | | | Зона №2 | | |
|--------------------------------------|--|---|--|------------|-----------------------------|--|----------------------------|
| Обозначение характерных точек границ | Координаты, м | | | | Метод определения координат | Формулы, примененные для расчета средней квадратической погрешности определения координат характерных точек границ (Mt), с подставленными в такие формулы значениями и итоговые (вычисленные) значения Mt, м | Описание закрепления точки |
| | содержатся в Едином государственном реестре недвижимости | | определены в результате выполнения комплексных кадастровых работ | | | | |
| | X | Y | X | Y | | | |
| 1 | 2 | 3 | 4 | 5 | 6 | 7 | 8 |
| | | | | | | - | |
| н46У | - | - | 577098.93 | 2178997.54 | - | - | - |
| н48У | - | - | 577101.17 | 2179004.18 | - | - | - |
| н49У | - | - | 577097.48 | 2179005.47 | - | - | - |
| н4У | - | - | 577095.08 | 2178998.86 | - | - | - |
| 200 | - | - | 577097.31 | 2178998.09 | - | - | - |
| н46У | - | - | 577098.93 | 2178997.54 | - | - | - |

2. Сведения о частях границ уточняемого земельного участка с кадастровым номером 53:23:7012200:36 :

| Обозначение части границ | | Горизонтальное проложение (S), м | Описание прохождения части границ | Сведения о согласовании местоположения границ (согласовано/спорное) |
|--------------------------|-------|----------------------------------|-----------------------------------|---|
| от т. | до т. | | | |
| 1 | 2 | 3 | 4 | 5 |
| н46У | н48У | 7.01 | - | - |
| н48У | н49У | 3.91 | - | - |
| н49У | н4У | 7.03 | - | - |
| н4У | 200 | 2.36 | - | - |
| 200 | н46У | 1.71 | - | - |

3. Сведения о характеристиках уточняемого земельного участка с кадастровым номером 53:23:7012200:36 :

| № п/п | Наименование характеристики земельного участка | Значение характеристики |
|-------|---|---|
| 1 | 2 | 3 |
| 1. | Адрес земельного участка | Российская Федерация, Новгородская область, город Великий Новгород, улица Черняховского, дом 42 |
| 1.1. | Сведения о местоположении земельного участка (при отсутствии адреса) в структурированном в соответствии с федеральной информационной адресной системой виде | - |
| 1.2. | Дополнительные сведения о местоположении земельного участка | - |
| 2. | Площадь земельного участка ± величина погрешности определения (вычисления) площади ($P \pm \Delta P$), м ² | 28 ± 2 |

| 3. Сведения о характеристиках уточняемого земельного участка с кадастровым номером 53:23:7012200:36 : | | |
|--|---|---|
| № п/п | Наименование характеристики земельного участка | Значение характеристики |
| 1 | 2 | 3 |
| 3. | Формула, примененная для вычисления предельной погрешности определения площади земельного участка, с подставленными значениями и итоговые (вычисленные) значения (ΔP), м ² | $\Delta P = 3.5 * M_t * \sqrt{P} = 3.5 * 0,1 * \sqrt{28} = 2$ |
| 4. | Площадь земельного участка согласно сведениям Единого государственного реестра недвижимости (Ркад), м ² | 26 |
| 5. | Оценка расхождения Р и Ркад (Р - Ркад), м ² | 2 |
| 6. | Предельные минимальный и максимальный размеры земельного участка (Рмин и Рмакс), м ² | - - |
| 7. | Вид (виды) разрешенного использования | - |
| 7.1. | Дополнительные сведения об использовании земельного участка | - |
| 8. | Кадастровый или иной государственный учетный номер (инвентарный) здания, сооружения, объекта незавершенного строительства, расположенного на земельном участке | 53:23:0000000:9579 |
| 9. | Сведения о земельных участках (землях общего пользования, территории общего пользования), посредством которых обеспечивается доступ | Земли общего пользования |
| 10. | Иные сведения | - |
| 4. Пояснения к сведениям об уточняемом земельном участке с кадастровым номером 53:23:7012200:36 : | | |
| 1. | - | |

Сведения об уточняемых земельных участках

1. Сведения о характерных точках границы уточняемого земельного участка с кадастровым номером 53:23:7012200:28 :

Система координат МСК-53, зона 2

Зона №2

| Обозначение характерных точек границ | Координаты, м | | | | Метод определения координат | Формулы, примененные для расчета средней квадратической погрешности определения координат характерных точек границ (Mt), с подставленными в такие формулы значениями и итоговые (вычисленные) значения Mt, м | Описание закрепления точки |
|--------------------------------------|--|---|--|------------|-----------------------------|--|----------------------------|
| | содержатся в Едином государственном реестре недвижимости | | определены в результате выполнения комплексных работ кадастровых работ | | | | |
| | X | Y | X | Y | | | |
| 1 | 2 | 3 | 4 | 5 | 6 | 7 | 8 |
| | | | | | | - | |
| н52У | - | - | 577012.86 | 2178967.39 | - | - | - |
| н53У | - | - | 577014.47 | 2178973.17 | - | - | - |
| н54У | - | - | 577017.56 | 2178972.28 | - | - | - |
| н55У | - | - | 577015.86 | 2178966.46 | - | - | - |
| н52У | - | - | 577012.86 | 2178967.39 | - | - | - |

2. Сведения о частях границ уточняемого земельного участка с кадастровым номером 53:23:7012200:28 :

| Обозначение части границ | | Горизонтальное проложение (S), м | Описание прохождения части границ | Сведения о согласовании местоположения границ (согласовано/спорное) |
|--------------------------|-------|----------------------------------|-----------------------------------|---|
| от т. | до т. | | | |
| 1 | 2 | 3 | 4 | 5 |
| н52У | н53У | 6.00 | - | - |
| н53У | н54У | 3.22 | - | - |
| н54У | н55У | 6.06 | - | - |
| н55У | н52У | 3.14 | - | - |

3. Сведения о характеристиках уточняемого земельного участка с кадастровым номером 53:23:7012200:28 :

| № п/п | Наименование характеристики земельного участка | Значение характеристики |
|-------|---|--|
| 1 | 2 | 3 |
| 1. | Адрес земельного участка | - |
| 1.1. | Сведения о местоположении земельного участка (при отсутствии адреса) в структурированном в соответствии с федеральной информационной адресной системой виде | - |
| 1.2. | Дополнительные сведения о местоположении земельного участка | - |
| 2. | Площадь земельного участка ± величина погрешности определения (вычисления) площади (P ± ΔP), м2 | 19 ± 2 |
| 3. | Формула, примененная для вычисления предельной погрешности определения площади земельного участка, с подставленными значениями и итоговые (вычисленные) значения (ΔP), м2 | $\Delta P = 3.5 * Mt * \sqrt{P} = 3.5 * 0,1 * \sqrt{19} = 2$ |
| 4. | Площадь земельного участка согласно сведениям Единого государственного реестра недвижимости (P _{кад}), м2 | 18 |

3. Сведения о характеристиках уточняемого земельного участка с кадастровым номером 53:23:7012200:28 :

| № п/п | Наименование характеристики земельного участка | Значение характеристики |
|--------------|--|--------------------------------|
| 1 | 2 | 3 |
| 5. | Оценка расхождения Р и Ркад (Р - Ркад), м2 | 1 |
| 6. | Предельные минимальный и максимальный размеры земельного участка (Рмин и Рмакс), м2 | - - |
| 7. | Вид (виды) разрешенного использования | - |
| 7.1. | Дополнительные сведения об использовании земельного участка | - |
| 8. | Кадастровый или иной государственный учетный номер (инвентарный) здания, сооружения, объекта незавершенного строительства, расположенного на земельном участке | - |
| 9. | Сведения о земельных участках (землях общего пользования, территории общего пользования), посредством которых обеспечивается доступ | Земли общего пользования |
| 10. | Иные сведения | - |

4. Пояснения к сведениям об уточняемом земельном участке с кадастровым номером 53:23:7012200:28 :

| | |
|----|---|
| 1. | - |
|----|---|

Сведения об уточняемых земельных участках, необходимые для исправления реестровых ошибок в сведениях о местоположении их границ

1. Сведения о характерных точках границ уточняемого земельного участка с кадастровым номером 53:23:7012200:10 :

Система координат МСК-53, зона 2

Зона №2

| Обозначение характерных точек границ | Координаты, м | | | | Метод определения координат | Формулы, примененные для расчета средней квадратической погрешности определения координат характерных точек границ (Mt), с подставленными в такие формулы значениями и итоговые (вычисленные) значения Mt, м | Описание закрепления точки |
|--------------------------------------|--|------------|--|------------|-----------------------------|--|----------------------------|
| | содержатся в Едином государственном реестре недвижимости | | определены в результате выполнения комплексных кадастровых работ | | | | |
| | X | Y | X | Y | | | |
| 1 | 2 | 3 | 4 | 5 | 6 | 7 | 8 |
| | | | | | | - | |
| 14 | 577218.23 | 2178938.02 | 577218.23 | 2178938.02 | - | - | - |
| 15 | 577233.37 | 2178965.41 | 577233.37 | 2178965.41 | - | - | - |
| 16 | 577234.15 | 2178967.53 | 577234.15 | 2178967.53 | - | - | - |
| 17 | 577234.12 | 2178970.59 | 577234.12 | 2178970.59 | - | - | - |
| 18 | 577233.28 | 2178972.74 | 577233.28 | 2178972.74 | - | - | - |
| 19 | 577228.34 | 2178984.60 | 577228.34 | 2178984.60 | - | - | - |
| 20 | 577199.73 | 2178995.22 | 577199.73 | 2178995.22 | - | - | - |
| 21 | 577184.11 | 2179000.94 | 577184.11 | 2179000.94 | - | - | - |
| 22 | 577176.20 | 2179003.68 | 577176.20 | 2179003.68 | - | - | - |
| 23 | 577163.92 | 2179008.30 | 577163.92 | 2179008.30 | - | - | - |
| 24 | 577162.51 | 2179008.55 | 577162.51 | 2179008.55 | - | - | - |
| 25 | 577161.50 | 2179008.74 | 577161.50 | 2179008.74 | - | - | - |
| 26 | 577160.50 | 2179008.78 | 577160.50 | 2179008.78 | - | - | - |
| 27 | 577159.40 | 2179008.74 | 577159.40 | 2179008.74 | - | - | - |
| 28 | 577158.40 | 2179008.63 | 577158.40 | 2179008.63 | - | - | - |
| 29 | 577157.52 | 2179008.22 | 577157.52 | 2179008.22 | - | - | - |
| 30 | 577156.64 | 2179007.58 | 577156.64 | 2179007.58 | - | - | - |
| 31 | 577155.51 | 2179006.86 | 577155.51 | 2179006.86 | - | - | - |
| 32 | 577154.09 | 2179000.75 | 577154.09 | 2179000.75 | - | - | - |
| 33 | 577153.96 | 2178999.06 | 577153.96 | 2178999.06 | - | - | - |
| 34 | 577154.17 | 2178996.94 | 577154.17 | 2178996.94 | - | - | - |
| 35 | 577154.44 | 2178995.90 | 577154.44 | 2178995.90 | - | - | - |
| 36 | 577154.88 | 2178994.83 | 577154.88 | 2178994.83 | - | - | - |
| 37 | 577155.18 | 2178994.48 | 577155.18 | 2178994.48 | - | - | - |
| 38 | 577155.53 | 2178994.15 | 577155.53 | 2178994.15 | - | - | - |
| 39 | 577156.31 | 2178993.62 | 577156.31 | 2178993.62 | - | - | - |
| 40 | 577169.56 | 2178988.17 | 577169.56 | 2178988.17 | - | - | - |
| 41 | 577166.14 | 2178977.91 | 577166.14 | 2178977.91 | - | - | - |
| 42 | 577166.05 | 2178977.35 | 577166.05 | 2178977.35 | - | - | - |
| 43 | 577166.10 | 2178976.62 | 577166.10 | 2178976.62 | - | - | - |

1. Сведения о характерных точках границ уточняемого земельного участка с кадастровым номером 53:23:7012200:10 :

| Система координат МСК-53, зона 2 | | | | | | Зона № 2 | |
|--------------------------------------|--|------------|--|------------|-----------------------------|--|----------------------------|
| Обозначение характерных точек границ | Координаты, м | | | | Метод определения координат | Формулы, примененные для расчета средней квадратической погрешности определения координат характерных точек границ (Mt), с подставленными в такие формулы значениями и итоговые (вычисленные) значения Mt, м | Описание закрепления точки |
| | содержатся в Едином государственном реестре недвижимости | | определены в результате выполнения комплексных кадастровых работ | | | | |
| | X | Y | X | Y | | | |
| 1 | 2 | 3 | 4 | 5 | 6 | 7 | 8 |
| 44 | 577166.33 | 2178975.98 | 577166.33 | 2178975.98 | - | - | - |
| 45 | 577166.79 | 2178975.38 | 577166.79 | 2178975.38 | - | - | - |
| 46 | 577167.28 | 2178974.94 | 577167.28 | 2178974.94 | - | - | - |
| 47 | 577167.84 | 2178974.69 | 577167.84 | 2178974.69 | - | - | - |
| 48 | 577168.31 | 2178974.52 | 577168.31 | 2178974.52 | - | - | - |
| 49 | 577168.81 | 2178974.50 | 577168.81 | 2178974.50 | - | - | - |
| 50 | 577169.18 | 2178974.53 | 577169.18 | 2178974.53 | - | - | - |
| 51 | 577169.50 | 2178974.56 | 577169.50 | 2178974.56 | - | - | - |
| 52 | 577169.90 | 2178974.73 | 577169.90 | 2178974.73 | - | - | - |
| 53 | 577170.21 | 2178974.89 | 577170.21 | 2178974.89 | - | - | - |
| 54 | 577170.53 | 2178975.06 | 577170.53 | 2178975.06 | - | - | - |
| 55 | 577170.80 | 2178975.28 | 577170.80 | 2178975.28 | - | - | - |
| 56 | 577171.40 | 2178976.27 | 577171.40 | 2178976.27 | - | - | - |
| 57 | 577181.76 | 2178972.02 | 577181.76 | 2178972.02 | - | - | - |
| 58 | 577178.36 | 2178965.77 | 577178.36 | 2178965.77 | - | - | - |
| 59 | 577188.16 | 2178960.65 | 577188.16 | 2178960.65 | - | - | - |
| 60 | 577188.53 | 2178941.77 | 577188.53 | 2178941.77 | - | - | - |
| 61 | 577186.19 | 2178931.17 | 577186.19 | 2178931.17 | - | - | - |
| 62 | 577215.29 | 2178937.36 | 577215.29 | 2178937.36 | - | - | - |
| 14 | 577218.23 | 2178938.02 | 577218.23 | 2178938.02 | - | - | - |

2. Сведения о частях границ уточняемого земельного участка с кадастровым номером 53:23:7012200:10 :

| Обозначение части границ | | Горизонтальное проложение (S), м | Описание прохождения части границ | Сведения о согласовании местоположения границ (согласовано/спорное) |
|--------------------------|-------|----------------------------------|-----------------------------------|---|
| от т. | до т. | | | |
| 1 | 2 | 3 | 4 | 5 |
| 14 | 15 | 31.30 | - | - |
| 15 | 16 | 2.26 | - | - |
| 16 | 17 | 3.06 | - | - |
| 17 | 18 | 2.31 | - | - |
| 18 | 19 | 12.85 | - | - |
| 19 | 20 | 30.52 | - | - |
| 20 | 21 | 16.63 | - | - |
| 21 | 22 | 8.37 | - | - |

2. Сведения о частях границ уточняемого земельного участка с кадастровым номером 53:23:7012200:10 :

| Обозначение части границ | | Горизонтальное проложение (S), м | Описание прохождения части границ | Сведения о согласовании местоположения границ (согласовано/спорное) |
|--------------------------|-------|----------------------------------|-----------------------------------|---|
| от т. | до т. | | | |
| 1 | 2 | 3 | 4 | 5 |
| 22 | 23 | 13.12 | - | - |
| 23 | 24 | 1.43 | - | - |
| 24 | 25 | 1.03 | - | - |
| 25 | 26 | 1.00 | - | - |
| 26 | 27 | 1.10 | - | - |
| 27 | 28 | 1.01 | - | - |
| 28 | 29 | 0.97 | - | - |
| 29 | 30 | 1.09 | - | - |
| 30 | 31 | 1.34 | - | - |
| 31 | 32 | 6.27 | - | - |
| 32 | 33 | 1.69 | - | - |
| 33 | 34 | 2.13 | - | - |
| 34 | 35 | 1.07 | - | - |
| 35 | 36 | 1.16 | - | - |
| 36 | 37 | 0.46 | - | - |
| 37 | 38 | 0.48 | - | - |
| 38 | 39 | 0.94 | - | - |
| 39 | 40 | 14.33 | - | - |
| 40 | 41 | 10.81 | - | - |
| 41 | 42 | 0.57 | - | - |
| 42 | 43 | 0.73 | - | - |
| 43 | 44 | 0.68 | - | - |
| 44 | 45 | 0.76 | - | - |
| 45 | 46 | 0.66 | - | - |
| 46 | 47 | 0.61 | - | - |
| 47 | 48 | 0.50 | - | - |
| 48 | 49 | 0.50 | - | - |
| 49 | 50 | 0.37 | - | - |
| 50 | 51 | 0.32 | - | - |
| 51 | 52 | 0.43 | - | - |
| 52 | 53 | 0.35 | - | - |
| 53 | 54 | 0.36 | - | - |
| 54 | 55 | 0.35 | - | - |
| 55 | 56 | 1.16 | - | - |
| 56 | 57 | 11.20 | - | - |
| 57 | 58 | 7.11 | - | - |
| 58 | 59 | 11.06 | - | - |
| 59 | 60 | 18.88 | - | - |
| 60 | 61 | 10.86 | - | - |

| 2. Сведения о частях границ уточняемого земельного участка с кадастровым номером 53:23:7012200:10 : | | | | |
|--|---|----------------------------------|---|---|
| Обозначение части границ | | Горизонтальное проложение (S), м | Описание прохождения части границ | Сведения о согласовании местоположения границ (согласовано/спорное) |
| от т. | до т. | | | |
| 1 | 2 | 3 | 4 | 5 |
| 61 | 62 | 29.75 | - | - |
| 62 | 14 | 3.01 | - | - |
| 3. Сведения о характеристиках уточняемого земельного участка с кадастровым номером 53:23:7012200:10 : | | | | |
| № п/п | Наименование характеристики | | Значение характеристики | |
| 1 | 2 | | 3 | |
| 1. | Адрес земельного участка | | Российская Федерация, Новгородская область, город Великий Новгород, улица Черняховского, дом 44 | |
| 1.1. | Сведения о местоположении земельного участка (при отсутствии адреса) в структурированном в соответствии с федеральной информационной адресной системой виде | | - | |
| 1.2. | Дополнительные сведения о местоположении земельного участка | | - | |
| 2. | Площадь земельного участка ± величина погрешности определения (вычисления) площади ($P \pm \Delta P$), м ² | | 3170 ± 20 | |
| 3. | Формула, примененная для расчета предельной допустимой погрешности определения площади земельного участка, с подставленными значениями и итоговые (вычисленные) значения (ΔP), м ² | | $\Delta P = 3.5 * M_t * \sqrt{P} = 3.5 * 0,1 * \sqrt{3170} = 20$ | |
| 4. | Площадь земельного участка согласно сведениям Единого государственного реестра недвижимости (Ркад), м ² | | 3170 | |
| 5. | Оценка расхождения Р и Ркад ($P - P_{кад}$), м ² | | - | |
| 6. | Предельные минимальный и максимальный размеры земельного участка (Рмин и Рмакс), м ² | | - | |
| 7. | Кадастровый номер или иной государственный учетный номер (инвентарный) объекта недвижимости, расположенного на земельном участке | | 53:23:7012200:159 | |
| 8. | Вид (виды) разрешенного использования | | - | |
| 8.1. | Дополнительные сведения об использовании земельного участка | | - | |
| 9. | Сведения о земельных участках (землях общего пользования, территории общего пользования), посредством которых обеспечивается доступ | | Земли общего пользования | |
| 10. | Иные сведения | | - | |
| 4. Пояснения к сведениям об уточняемом земельном участке с кадастровым номером 53:23:7012200:10 : | | | | |
| 1. | - | | | |

Сведения об уточняемых земельных участках, необходимые для исправления реестровых ошибок в сведениях о местоположении их границ

1. Сведения о характерных точках границ уточняемого земельного участка с кадастровым номером 53:23:7012200:11 :

Система координат МСК-53, зона 2

Зона №2

| Обозначение характерных точек границ | Координаты, м | | | | Метод определения координат | Формулы, примененные для расчета средней квадратической погрешности определения координат характерных точек границ (Mt), с подставленными в такие формулы значениями и итоговые (вычисленные) значения Mt, м | Описание закрепления точки |
|--------------------------------------|--|------------|--|------------|-----------------------------|--|----------------------------|
| | содержатся в Едином государственном реестре недвижимости | | определены в результате выполнения комплексных кадастровых работ | | | | |
| | X | Y | X | Y | | | |
| 1 | 2 | 3 | 4 | 5 | 6 | 7 | 8 |
| | | | | | | - | |
| 19 | 577228.34 | 2178984.60 | 577228.34 | 2178984.60 | - | - | - |
| 63 | 577215.63 | 2179014.53 | 577215.63 | 2179014.53 | - | - | - |
| 64 | 577215.19 | 2179015.58 | 577215.19 | 2179015.58 | - | - | - |
| 65 | 577214.73 | 2179017.15 | 577214.73 | 2179017.15 | - | - | - |
| 66 | 577214.49 | 2179018.28 | 577214.49 | 2179018.28 | - | - | - |
| 67 | 577214.25 | 2179019.33 | 577214.25 | 2179019.33 | - | - | - |
| 68 | 577214.00 | 2179020.54 | 577214.00 | 2179020.54 | - | - | - |
| 69 | 577213.87 | 2179021.44 | 577213.87 | 2179021.44 | - | - | - |
| 70 | 577213.74 | 2179022.42 | 577213.74 | 2179022.42 | - | - | - |
| 71 | 577213.71 | 2179023.18 | 577213.71 | 2179023.18 | - | - | - |
| 72 | 577213.57 | 2179024.08 | 577213.57 | 2179024.08 | - | - | - |
| 73 | 577213.64 | 2179025.00 | 577213.64 | 2179025.00 | - | - | - |
| 74 | 577213.60 | 2179025.98 | 577213.60 | 2179025.98 | - | - | - |
| 75 | 577214.21 | 2179036.77 | 577214.21 | 2179036.77 | - | - | - |
| 76 | 577214.17 | 2179037.75 | 577214.17 | 2179037.75 | - | - | - |
| 77 | 577214.03 | 2179038.73 | 577214.03 | 2179038.73 | - | - | - |
| 78 | 577213.90 | 2179039.56 | 577213.90 | 2179039.56 | - | - | - |
| 79 | 577213.53 | 2179041.52 | 577213.53 | 2179041.52 | - | - | - |
| 80 | 577213.40 | 2179042.27 | 577213.40 | 2179042.27 | - | - | - |
| 81 | 577213.18 | 2179043.02 | 577213.18 | 2179043.02 | - | - | - |
| 82 | 577213.06 | 2179043.47 | 577213.06 | 2179043.47 | - | - | - |
| 83 | 577212.64 | 2179044.06 | 577212.64 | 2179044.06 | - | - | - |
| 84 | 577212.01 | 2179044.72 | 577212.01 | 2179044.72 | - | - | - |
| 85 | 577211.29 | 2179045.30 | 577211.29 | 2179045.30 | - | - | - |
| 86 | 577210.27 | 2179045.79 | 577210.27 | 2179045.79 | - | - | - |
| н1У | - | - | 577186.36 | 2179054.93 | - | - | - |
| 87 | 577178.60 | 2179057.89 | 577183.93 | 2179053.90 | - | - | - |
| 88 | 577173.73 | 2179059.61 | 577173.10 | 2179057.84 | - | - | - |
| 89 | 577166.02 | 2179038.17 | 577166.02 | 2179038.17 | - | - | - |
| 90 | 577164.76 | 2179034.33 | 577164.76 | 2179034.33 | - | - | - |

1. Сведения о характерных точках границ уточняемого земельного участка с кадастровым номером 53:23:7012200:11 :

Система координат МСК-53, зона 2

Зона № 2

| Обозначение характерных точек границ | Координаты, м | | | | Метод определения координат | Формулы, примененные для расчета средней квадратической погрешности определения координат характерных точек границ (Mt), с подставленными в такие формулы значениями и итоговые (вычисленные) значения Mt, м | Описание закрепления точки |
|--------------------------------------|--|------------|--|------------|-----------------------------|--|----------------------------|
| | содержатся в Едином государственном реестре недвижимости | | определены в результате выполнения комплексных кадастровых работ | | | | |
| | X | Y | X | Y | | | |
| 1 | 2 | 3 | 4 | 5 | 6 | 7 | 8 |
| 91 | 577159.91 | 2179019.37 | 577159.91 | 2179019.37 | - | - | - |
| 30 | 577156.64 | 2179007.58 | 577156.64 | 2179007.58 | - | - | - |
| 29 | 577157.52 | 2179008.22 | 577157.52 | 2179008.22 | - | - | - |
| 28 | 577158.40 | 2179008.63 | 577158.40 | 2179008.63 | - | - | - |
| 27 | 577159.40 | 2179008.74 | 577159.40 | 2179008.74 | - | - | - |
| 26 | 577160.50 | 2179008.78 | 577160.50 | 2179008.78 | - | - | - |
| 25 | 577161.50 | 2179008.74 | 577161.50 | 2179008.74 | - | - | - |
| 24 | 577162.51 | 2179008.55 | 577162.51 | 2179008.55 | - | - | - |
| 23 | 577163.92 | 2179008.30 | 577163.92 | 2179008.30 | - | - | - |
| 22 | 577176.20 | 2179003.68 | 577176.20 | 2179003.68 | - | - | - |
| 21 | 577184.11 | 2179000.94 | 577184.11 | 2179000.94 | - | - | - |
| 20 | 577199.73 | 2178995.22 | 577199.73 | 2178995.22 | - | - | - |
| 19 | 577228.34 | 2178984.60 | 577228.34 | 2178984.60 | - | - | - |

2. Сведения о частях границ уточняемого земельного участка с кадастровым номером 53:23:7012200:11 :

| Обозначение части границ | | Горизонтальное проложение (S), м | Описание прохождения части границ | Сведения о согласовании местоположения границ (согласовано/спорное) |
|--------------------------|-------|----------------------------------|-----------------------------------|---|
| от т. | до т. | | | |
| 1 | 2 | 3 | 4 | 5 |
| 19 | 63 | 32.52 | - | - |
| 63 | 64 | 1.14 | - | - |
| 64 | 65 | 1.64 | - | - |
| 65 | 66 | 1.16 | - | - |
| 66 | 67 | 1.08 | - | - |
| 67 | 68 | 1.24 | - | - |
| 68 | 69 | 0.91 | - | - |
| 69 | 70 | 0.99 | - | - |
| 70 | 71 | 0.76 | - | - |
| 71 | 72 | 0.91 | - | - |
| 72 | 73 | 0.92 | - | - |
| 73 | 74 | 0.98 | - | - |
| 74 | 75 | 10.81 | - | - |
| 75 | 76 | 0.98 | - | - |
| 76 | 77 | 0.99 | - | - |

2. Сведения о частях границ уточняемого земельного участка с кадастровым номером 53:23:7012200:11 :

| Обозначение части границ | | Горизонтальное проложение (S), м | Описание прохождения части границ | Сведения о согласовании местоположения границ (согласовано/спорное) |
|--------------------------|-------|----------------------------------|-----------------------------------|---|
| от т. | до т. | | | |
| 1 | 2 | 3 | 4 | 5 |
| 77 | 78 | 0.84 | - | - |
| 78 | 79 | 1.99 | - | - |
| 79 | 80 | 0.76 | - | - |
| 80 | 81 | 0.78 | - | - |
| 81 | 82 | 0.47 | - | - |
| 82 | 83 | 0.72 | - | - |
| 83 | 84 | 0.91 | - | - |
| 84 | 85 | 0.92 | - | - |
| 85 | 86 | 1.13 | - | - |
| 86 | н1У | 25.60 | - | - |
| н1У | 87 | 2.64 | - | - |
| 87 | 88 | 11.52 | - | - |
| 88 | 89 | 20.91 | - | - |
| 89 | 90 | 4.04 | - | - |
| 90 | 91 | 15.73 | - | - |
| 91 | 30 | 12.24 | - | - |
| 30 | 29 | 1.09 | - | - |
| 29 | 28 | 0.97 | - | - |
| 28 | 27 | 1.01 | - | - |
| 27 | 26 | 1.10 | - | - |
| 26 | 25 | 1.00 | - | - |
| 25 | 24 | 1.03 | - | - |
| 24 | 23 | 1.43 | - | - |
| 23 | 22 | 13.12 | - | - |
| 22 | 21 | 8.37 | - | - |
| 21 | 20 | 16.63 | - | - |
| 20 | 19 | 30.52 | - | - |

3. Сведения о характеристиках уточняемого земельного участка с кадастровым номером 53:23:7012200:11 :

| № п/п | Наименование характеристики | Значение характеристики |
|-------|---|--|
| 1 | 2 | 3 |
| 1. | Адрес земельного участка | Российская Федерация, 173007, Новгородская область, город Великий Новгород, улица Десятинная, дом ба |
| 1.1. | Сведения о местоположении земельного участка (при отсутствии адреса) в структурированном в соответствии с федеральной информационной адресной системой виде | - |
| 1.2. | Дополнительные сведения о местоположении земельного участка | - |
| 2. | Площадь земельного участка ± величина погрешности определения (вычисления) площади ($P \pm \Delta P$), м ² | 2850 ± 19 |

| 3. Сведения о характеристиках уточняемого земельного участка с кадастровым номером 53:23:7012200:11 : | | |
|--|---|---|
| № п/п | Наименование характеристики | Значение характеристики |
| 1 | 2 | 3 |
| 3. | Формула, примененная для расчета предельной допустимой погрешности определения площади земельного участка, с подставленными значениями и итоговые (вычисленные) значения (ΔP), м ² | $\Delta P=3.5*Mt*\sqrt{P}=3.5*0,1*\sqrt{2850}=19$ |
| 4. | Площадь земельного участка согласно сведениям Единого государственного реестра недвижимости (Ркад), м ² | 2875 |
| 5. | Оценка расхождения Р и Ркад (Р - Ркад), м ² | 25 |
| 6. | Предельные минимальный и максимальный размеры земельного участка (Рмин и Рмакс), м ² | - - |
| 7. | Кадастровый номер или иной государственный учетный номер (инвентарный) объекта недвижимости, расположенного на земельном участке | 53:23:7012200:164 |
| 8. | Вид (виды) разрешенного использования | - |
| 8.1. | Дополнительные сведения об использовании земельного участка | - |
| 9. | Сведения о земельных участках (землях общего пользования, территории общего пользования), посредством которых обеспечивается доступ | Земли общего пользования |
| 10. | Иные сведения | - |
| 4. Пояснения к сведениям об уточняемом земельном участке с кадастровым номером 53:23:7012200:11 : | | |
| 1. | - | |

Сведения об уточняемых земельных участках, необходимые для исправления реестровых ошибок в сведениях о местоположении их границ

1. Сведения о характерных точках границ уточняемого земельного участка с кадастровым номером 53:23:7012200:12 :

Система координат МСК-53, зона 2

Зона №2

| Обозначение характерных точек границ | Координаты, м | | | | Метод определения координат | Формулы, примененные для расчета средней квадратической погрешности определения координат характерных точек границ (Mt), с подставленными в такие формулы значениями и итоговые (вычисленные) значения Mt, м | Описание закрепления точки |
|--------------------------------------|--|------------|--|------------|-----------------------------|--|----------------------------|
| | содержатся в Едином государственном реестре недвижимости | | определены в результате выполнения комплексных кадастровых работ | | | | |
| | X | Y | X | Y | | | |
| 1 | 2 | 3 | 4 | 5 | 6 | 7 | 8 |
| | | | | | | - | |
| 92 | 577135.11 | 2179010.57 | 577135.11 | 2179010.57 | - | - | - |
| 93 | 577137.27 | 2179009.06 | 577137.27 | 2179009.06 | - | - | - |
| 94 | 577147.32 | 2179005.11 | 577147.32 | 2179005.11 | - | - | - |
| 95 | 577148.70 | 2179005.69 | 577148.70 | 2179005.69 | - | - | - |
| 96 | 577151.14 | 2179007.45 | 577151.14 | 2179007.45 | - | - | - |
| 97 | 577152.54 | 2179010.16 | 577152.54 | 2179010.16 | - | - | - |
| 98 | 577168.75 | 2179061.77 | 577168.11 | 2179059.70 | - | - | - |
| 99 | 577123.90 | 2179078.61 | 577122.99 | 2179076.33 | - | - | - |
| 100 | 577115.59 | 2179054.12 | 577115.59 | 2179054.12 | - | - | - |
| 101 | 577102.68 | 2179016.12 | 577102.68 | 2179016.12 | - | - | - |
| 102 | 577117.80 | 2179010.62 | 577117.80 | 2179010.62 | - | - | - |
| 103 | 577120.60 | 2179016.10 | 577120.60 | 2179016.10 | - | - | - |
| 92 | 577135.11 | 2179010.57 | 577135.11 | 2179010.57 | - | - | - |

2. Сведения о частях границ уточняемого земельного участка с кадастровым номером 53:23:7012200:12 :

| Обозначение части границ | | Горизонтальное проложение (S), м | Описание прохождения части границ | Сведения о согласовании местоположения границ (согласовано/спорное) |
|--------------------------|-------|----------------------------------|-----------------------------------|---|
| от т. | до т. | | | |
| 1 | 2 | 3 | 4 | 5 |
| 92 | 93 | 2.64 | - | - |
| 93 | 94 | 10.80 | - | - |
| 94 | 95 | 1.50 | - | - |
| 95 | 96 | 3.01 | - | - |
| 96 | 97 | 3.05 | - | - |
| 97 | 98 | 51.93 | - | - |
| 98 | 99 | 48.09 | - | - |
| 99 | 100 | 23.41 | - | - |
| 100 | 101 | 40.13 | - | - |
| 101 | 102 | 16.09 | - | - |
| 102 | 103 | 6.15 | - | - |

| 2. Сведения о частях границ уточняемого земельного участка с кадастровым номером 53:23:7012200:12 : | | | | |
|---|---|----------------------------------|---|---|
| Обозначение части границ | | Горизонтальное проложение (S), м | Описание прохождения части границ | Сведения о согласовании местоположения границ (согласовано/спорное) |
| от т. | до т. | | | |
| 1 | 2 | 3 | 4 | 5 |
| 103 | 92 | 15.53 | - | - |
| 3. Сведения о характеристиках уточняемого земельного участка с кадастровым номером 53:23:7012200:12 : | | | | |
| № п/п | Наименование характеристики | | Значение характеристики | |
| 1 | 2 | | 3 | |
| 1. | Адрес земельного участка | | Российская Федерация, 173007, Новгородская область, город Великий Новгород, улица Десятинная, дом 6 | |
| 1.1. | Сведения о местоположении земельного участка (при отсутствии адреса) в структурированном в соответствии с федеральной информационной адресной системой виде | | - | |
| 1.2. | Дополнительные сведения о местоположении земельного участка | | - | |
| 2. | Площадь земельного участка ± величина погрешности определения (вычисления) площади (P ± ΔP), м ² | | 2900 ± 19 | |
| 3. | Формула, примененная для расчета предельной допустимой погрешности определения площади земельного участка, с подставленными значениями и итоговые (вычисленные) значения (ΔP), м ² | | $\Delta P = 3.5 * M_t * \sqrt{P} = 3.5 * 0,1 * \sqrt{2900} = 19$ | |
| 4. | Площадь земельного участка согласно сведениям Единого государственного реестра недвижимости (P _{кад}), м ² | | 3008 | |
| 5. | Оценка расхождения P и P _{кад} (P - P _{кад}), м ² | | 108 | |
| 6. | Предельные минимальный и максимальный размеры земельного участка (P _{мин} и P _{макс}), м ² | | - - | |
| 7. | Кадастровый номер или иной государственный учетный номер (инвентарный) объекта недвижимости, расположенного на земельном участке | | 53:23:7012200:162 | |
| 8. | Вид (виды) разрешенного использования | | - | |
| 8.1. | Дополнительные сведения об использовании земельного участка | | - | |
| 9. | Сведения о земельных участках (землях общего пользования, территории общего пользования), посредством которых обеспечивается доступ | | Земли общего пользования | |
| 10. | Иные сведения | | - | |
| 4. Пояснения к сведениям об уточняемом земельном участке с кадастровым номером 53:23:7012200:12 : | | | | |
| 1. | - | | | |

Сведения об уточняемых земельных участках, необходимые для исправления реестровых ошибок в сведениях о местоположении их границ

1. Сведения о характерных точках границ уточняемого земельного участка с кадастровым номером 53:23:7012200:1214 :

Система координат МСК-53, зона 2

Зона №2

| Обозначение характерных точек границ | Координаты, м | | | | Метод определения координат | Формулы, примененные для расчета средней квадратической погрешности определения координат характерных точек границ (Mt), с подставленными в такие формулы значениями и итоговые (вычисленные) значения Mt, м | Описание закрепления точки |
|--------------------------------------|--|------------|--|------------|-----------------------------|--|----------------------------|
| | содержатся в Едином государственном реестре недвижимости | | определены в результате выполнения комплексных кадастровых работ | | | | |
| | X | Y | X | Y | | | |
| 1 | 2 | 3 | 4 | 5 | 6 | 7 | 8 |
| | | | | | | - | |
| 104 | 577048.15 | 2179058.49 | 577048.15 | 2179058.49 | - | - | - |
| н2У | - | - | 577051.36 | 2179066.12 | - | - | - |
| 105 | 577052.39 | 2179068.61 | 577052.39 | 2179068.61 | - | - | - |
| 106 | 577041.21 | 2179071.16 | 577041.21 | 2179071.16 | - | - | - |
| 107 | 577020.49 | 2179076.69 | 577020.49 | 2179076.69 | - | - | - |
| 108 | 577014.83 | 2179078.22 | 577014.83 | 2179078.22 | - | - | - |
| 109 | 577007.44 | 2179080.38 | 577007.44 | 2179080.38 | - | - | - |
| 110 | 577006.52 | 2179078.45 | 577006.52 | 2179078.45 | - | - | - |
| 111 | 576968.43 | 2179089.39 | 576968.43 | 2179089.39 | - | - | - |
| 112 | 576966.44 | 2179083.88 | 576966.44 | 2179083.88 | - | - | - |
| 113 | 576985.78 | 2179076.39 | 576985.78 | 2179076.39 | - | - | - |
| 114 | 576986.56 | 2179074.07 | 576986.56 | 2179074.07 | - | - | - |
| 115 | 577023.91 | 2179070.83 | 577023.91 | 2179070.83 | - | - | - |
| 116 | 577034.61 | 2179068.34 | 577034.61 | 2179068.34 | - | - | - |
| 117 | 577040.33 | 2179066.60 | 577040.33 | 2179066.60 | - | - | - |
| 118 | 577046.52 | 2179062.15 | 577046.52 | 2179062.15 | - | - | - |
| 104 | 577048.15 | 2179058.49 | 577048.15 | 2179058.49 | - | - | - |

2. Сведения о частях границ уточняемого земельного участка с кадастровым номером 53:23:7012200:1214 :

| Обозначение части границ | | Горизонтальное проложение (S), м | Описание прохождения части границ | Сведения о согласовании местоположения границ (согласовано/спорное) |
|--------------------------|-------|----------------------------------|-----------------------------------|---|
| от т. | до т. | | | |
| 1 | 2 | 3 | 4 | 5 |
| 104 | н2У | 8.28 | - | - |
| н2У | 105 | 2.69 | - | - |
| 105 | 106 | 11.47 | - | - |
| 106 | 107 | 21.45 | - | - |
| 107 | 108 | 5.86 | - | - |
| 108 | 109 | 7.70 | - | - |
| 109 | 110 | 2.14 | - | - |

| 2. Сведения о частях границ уточняемого земельного участка с кадастровым номером 53:23:7012200:1214 : | | | | |
|--|---|----------------------------------|--|---|
| Обозначение части границ | | Горизонтальное проложение (S), м | Описание прохождения части границ | Сведения о согласовании местоположения границ (согласовано/спорное) |
| от т. | до т. | | | |
| 1 | 2 | 3 | 4 | 5 |
| 110 | 111 | 39.63 | - | - |
| 111 | 112 | 5.86 | - | - |
| 112 | 113 | 20.74 | - | - |
| 113 | 114 | 2.45 | - | - |
| 114 | 115 | 37.49 | - | - |
| 115 | 116 | 10.99 | - | - |
| 116 | 117 | 5.98 | - | - |
| 117 | 118 | 7.62 | - | - |
| 118 | 104 | 4.01 | - | - |
| 3. Сведения о характеристиках уточняемого земельного участка с кадастровым номером 53:23:7012200:1214 : | | | | |
| № п/п | Наименование характеристики | | Значение характеристики | |
| 1 | 2 | | 3 | |
| 1. | Адрес земельного участка | | Российская Федерация, Новгородская область, город Великий Новгород, улица Прусская, участок 2у | |
| 1.1. | Сведения о местоположении земельного участка (при отсутствии адреса) в структурированном в соответствии с федеральной информационной адресной системой виде | | - | |
| 1.2. | Дополнительные сведения о местоположении земельного участка | | - | |
| 2. | Площадь земельного участка ± величина погрешности определения (вычисления) площади (P ± ΔP), м ² | | 568 ± 8 | |
| 3. | Формула, примененная для расчета предельной допустимой погрешности определения площади земельного участка, с подставленными значениями и итоговые (вычисленные) значения (ΔP), м ² | | $\Delta P = 3.5 * M_t * \sqrt{P} = 3.5 * 0,1 * \sqrt{568} = 8$ | |
| 4. | Площадь земельного участка согласно сведениям Единого государственного реестра недвижимости (P _{кад}), м ² | | 571 | |
| 5. | Оценка расхождения P и P _{кад} (P - P _{кад}), м ² | | 3 | |
| 6. | Предельные минимальный и максимальный размеры земельного участка (P _{мин} и P _{макс}), м ² | | - - | |
| 7. | Кадастровый номер или иной государственный учетный номер (инвентарный) объекта недвижимости, расположенного на земельном участке | | 53:23:7012200:1212 | |
| 8. | Вид (виды) разрешенного использования | | земельные участки (территории) общего пользования | |
| 8.1. | Дополнительные сведения об использовании земельного участка | | Земельный участок общего пользования | |
| 9. | Сведения о земельных участках (землях общего пользования, территории общего пользования), посредством которых обеспечивается доступ | | - | |
| 10. | Иные сведения | | - | |
| 4. Пояснения к сведениям об уточняемом земельном участке с кадастровым номером 53:23:7012200:1214 : | | | | |
| 1. | - | | | |

Сведения об уточняемых земельных участках, необходимые для исправления реестровых ошибок в сведениях о местоположении их границ

1. Сведения о характерных точках границ уточняемого земельного участка с кадастровым номером 53:23:7012200:16 :

Система координат МСК-53, зона 2

Зона №2

| Обозначение характерных точек границ | Координаты, м | | | | Метод определения координат | Формулы, примененные для расчета средней квадратической погрешности определения координат характерных точек границ (Mt), с подставленными в такие формулы значениями и итоговые (вычисленные) значения Mt, м | Описание закрепления точки |
|--------------------------------------|--|------------|--|------------|-----------------------------|--|----------------------------|
| | содержатся в Едином государственном реестре недвижимости | | определены в результате выполнения комплексных кадастровых работ | | | | |
| | X | Y | X | Y | | | |
| 1 | 2 | 3 | 4 | 5 | 6 | 7 | 8 |
| | | | | | | - | |
| 119 | 577062.43 | 2179016.91 | 577062.43 | 2179016.91 | - | - | - |
| 120 | 577051.74 | 2179021.60 | 577051.74 | 2179021.60 | - | - | - |
| 121 | 577052.11 | 2179022.59 | 577052.11 | 2179022.59 | - | - | - |
| 122 | 577025.16 | 2179034.26 | 577025.16 | 2179034.26 | - | - | - |
| 123 | 577024.72 | 2179032.50 | 577024.72 | 2179032.50 | - | - | - |
| 124 | 577020.85 | 2179031.75 | 577020.85 | 2179031.75 | - | - | - |
| 125 | 577016.69 | 2179033.19 | 577016.69 | 2179033.19 | - | - | - |
| 126 | 577014.06 | 2179025.89 | 577014.06 | 2179025.89 | - | - | - |
| 127 | 577010.40 | 2179027.27 | 577010.40 | 2179027.27 | - | - | - |
| 128 | 577008.87 | 2179022.82 | 577008.87 | 2179022.82 | - | - | - |
| 129 | 577004.51 | 2179010.60 | 577004.51 | 2179010.60 | - | - | - |
| 130 | 577004.01 | 2179010.74 | 577004.01 | 2179010.74 | - | - | - |
| 131 | 577001.27 | 2179003.74 | 577001.27 | 2179003.74 | - | - | - |
| 132 | 577000.96 | 2179003.88 | 577000.96 | 2179003.88 | - | - | - |
| 133 | 576995.57 | 2178984.42 | 576995.96 | 2178984.69 | - | - | - |
| 134 | 577020.23 | 2178977.83 | 577020.23 | 2178977.83 | - | - | - |
| 135 | 577019.54 | 2178975.08 | 577019.54 | 2178975.08 | - | - | - |
| 136 | 577022.67 | 2178974.21 | 577022.67 | 2178974.21 | - | - | - |
| 137 | 577022.84 | 2178975.05 | 577022.84 | 2178975.05 | - | - | - |
| 138 | 577041.82 | 2178970.44 | 577041.82 | 2178970.44 | - | - | - |
| 139 | 577047.25 | 2178969.73 | 577047.25 | 2178969.73 | - | - | - |
| 140 | 577051.48 | 2178982.70 | 577051.48 | 2178982.70 | - | - | - |
| 141 | 577056.92 | 2179003.37 | 577056.92 | 2179003.37 | - | - | - |
| 142 | 577058.09 | 2179004.17 | 577058.09 | 2179004.17 | - | - | - |
| 119 | 577062.43 | 2179016.91 | 577062.43 | 2179016.91 | - | - | - |

| 2. Сведения о частях границ уточняемого земельного участка с кадастровым номером 53:23:7012200:16 : | | | | |
|--|-------|----------------------------------|-----------------------------------|---|
| Обозначение части границ | | Горизонтальное проложение (S), м | Описание прохождения части границ | Сведения о согласовании местоположения границ (согласовано/спорное) |
| от т. | до т. | | | |
| 1 | 2 | 3 | 4 | 5 |
| 119 | 120 | 11.67 | - | - |
| 120 | 121 | 1.06 | - | - |
| 121 | 122 | 29.37 | - | - |
| 122 | 123 | 1.81 | - | - |
| 123 | 124 | 3.94 | - | - |
| 124 | 125 | 4.40 | - | - |
| 125 | 126 | 7.76 | - | - |
| 126 | 127 | 3.91 | - | - |
| 127 | 128 | 4.71 | - | - |
| 128 | 129 | 12.97 | - | - |
| 129 | 130 | 0.52 | - | - |
| 130 | 131 | 7.52 | - | - |
| 131 | 132 | 0.34 | - | - |
| 132 | 133 | 19.83 | - | - |
| 133 | 134 | 25.22 | - | - |
| 134 | 135 | 2.84 | - | - |
| 135 | 136 | 3.25 | - | - |
| 136 | 137 | 0.86 | - | - |
| 137 | 138 | 19.53 | - | - |
| 138 | 139 | 5.48 | - | - |
| 139 | 140 | 13.64 | - | - |
| 140 | 141 | 21.37 | - | - |
| 141 | 142 | 1.42 | - | - |
| 142 | 119 | 13.46 | - | - |

3. Сведения о характеристиках уточняемого земельного участка с кадастровым номером 53:23:7012200:16 :

| № п/п | Наименование характеристики | Значение характеристики |
|-------|---|---|
| 1 | 2 | 3 |
| 1. | Адрес земельного участка | Российская Федерация, Новгородская область, город Великий Новгород, переулок Цветочный, дом 9 |
| 1.1. | Сведения о местоположении земельного участка (при отсутствии адреса) в структурированном в соответствии с федеральной информационной адресной системой виде | - |
| 1.2. | Дополнительные сведения о местоположении земельного участка | - |
| 2. | Площадь земельного участка ± величина погрешности определения (вычисления) площади ($P \pm \Delta P$), м ² | 2812 ± 19 |
| 3. | Формула, примененная для расчета предельной допустимой погрешности определения площади земельного участка, с подставленными значениями и итоговые (вычисленные) значения (ΔP), м ² | $\Delta P = 3.5 * M_t * \sqrt{P} = 3.5 * 0,1 * \sqrt{2812} = 19$ |

3. Сведения о характеристиках уточняемого земельного участка с кадастровым номером 53:23:7012200:16 :

| № п/п | Наименование характеристики | Значение характеристики |
|--------------|---|--|
| 1 | 2 | 3 |
| 4. | Площадь земельного участка согласно сведениям Единого государственного реестра недвижимости (Ркад), м2 | 2821 |
| 5. | Оценка расхождения Р и Ркад (Р - Ркад), м2 | 9 |
| 6. | Предельные минимальный и максимальный размеры земельного участка (Рмин и Рмакс), м2 | - - |
| 7. | Кадастровый номер или иной государственный учетный номер (инвентарный) объекта недвижимости, расположенного на земельном участке | 53:23:7012200:165 53:23:7012200:168 |
| 8. | Вид (виды) разрешенного использования | - |
| 8.1. | Дополнительные сведения об использовании земельного участка | - |
| 9. | Сведения о земельных участках (землях общего пользования, территории общего пользования), посредством которых обеспечивается доступ | Земли общего пользования |
| 10. | Иные сведения | - |

4. Пояснения к сведениям об уточняемом земельном участке с кадастровым номером 53:23:7012200:16 :

| | |
|----|---|
| 1. | - |
|----|---|

Сведения об уточняемых земельных участках, необходимые для исправления реестровых ошибок в сведениях о местоположении их границ

1. Сведения о характерных точках границ уточняемого земельного участка с кадастровым номером 53:23:7012200:19 :

Система координат МСК-53, зона 2

Зона №2

| Обозначение характерных точек границ | Координаты, м | | | | Метод определения координат | Формулы, примененные для расчета средней квадратической погрешности определения координат характерных точек границ (Mt), с подставленными в такие формулы значениями и итоговые (вычисленные) значения Mt, м | Описание закрепления точки |
|--------------------------------------|--|------------|--|------------|-----------------------------|--|----------------------------|
| | содержатся в Едином государственном реестре недвижимости | | определены в результате выполнения комплексных кадастровых работ | | | | |
| | X | Y | X | Y | | | |
| 1 | 2 | 3 | 4 | 5 | 6 | 7 | 8 |
| | | | | | | - | |
| 128 | 577008.87 | 2179022.82 | 577008.87 | 2179022.82 | - | - | - |
| 127 | 577010.40 | 2179027.27 | 577010.40 | 2179027.27 | - | - | - |
| 144 | 577011.45 | 2179031.48 | 577011.45 | 2179031.48 | - | - | - |
| 145 | 577019.54 | 2179053.61 | 577019.54 | 2179053.61 | - | - | - |
| 146 | 577021.53 | 2179059.37 | 577021.53 | 2179059.37 | - | - | - |
| 147 | 577021.94 | 2179064.46 | 577021.94 | 2179064.46 | - | - | - |
| 115 | 577023.91 | 2179070.83 | 577023.91 | 2179070.83 | - | - | - |
| 114 | 576986.56 | 2179074.07 | 576986.56 | 2179074.07 | - | - | - |
| 148 | 576983.03 | 2179061.36 | 576983.03 | 2179061.36 | - | - | - |
| 149 | 576976.16 | 2179035.94 | 576976.16 | 2179035.94 | - | - | - |
| н31У | - | - | 576985.81 | 2179031.93 | - | - | - |
| 128 | 577008.87 | 2179022.82 | 577008.87 | 2179022.82 | - | - | - |

2. Сведения о частях границ уточняемого земельного участка с кадастровым номером 53:23:7012200:19 :

| Обозначение части границ | | Горизонтальное положение (S), м | Описание прохождения части границ | Сведения о согласовании местоположения границ (согласовано/спорное) |
|--------------------------|-------|---------------------------------|-----------------------------------|---|
| от т. | до т. | | | |
| 1 | 2 | 3 | 4 | 5 |
| 128 | 127 | 4.71 | - | - |
| 127 | 144 | 4.34 | - | - |
| 144 | 145 | 23.56 | - | - |
| 145 | 146 | 6.09 | - | - |
| 146 | 147 | 5.11 | - | - |
| 147 | 115 | 6.67 | - | - |
| 115 | 114 | 37.49 | - | - |
| 114 | 148 | 13.19 | - | - |
| 148 | 149 | 26.33 | - | - |
| 149 | н31У | 10.45 | - | - |
| н31У | 128 | 24.79 | - | - |

| 3. Сведения о характеристиках уточняемого земельного участка с кадастровым номером 53:23:7012200:19 : | | |
|--|---|--|
| № п/п | Наименование характеристики | Значение характеристики |
| 1 | 2 | 3 |
| 1. | Адрес земельного участка | Российская Федерация, 173007, Новгородская область, город Великий Новгород, улица Прусская, дом 12 |
| 1.1. | Сведения о местоположении земельного участка (при отсутствии адреса) в структурированном в соответствии с федеральной информационной адресной системой виде | - |
| 1.2. | Дополнительные сведения о местоположении земельного участка | - |
| 2. | Площадь земельного участка \pm величина погрешности определения (вычисления) площади ($P \pm \Delta P$), м ² | 1636 \pm 14 |
| 3. | Формула, примененная для расчета предельной допустимой погрешности определения площади земельного участка, с подставленными значениями и итоговые (вычисленные) значения (ΔP), м ² | $\Delta P = 3.5 * M_t * \sqrt{P} = 3.5 * 0,1 * \sqrt{1636} = 14$ |
| 4. | Площадь земельного участка согласно сведениям Единого государственного реестра недвижимости (Ркад), м ² | 1635 |
| 5. | Оценка расхождения Р и Ркад (Р - Ркад), м ² | 1 |
| 6. | Предельные минимальный и максимальный размеры земельного участка (Рмин и Рмакс), м ² | - - |
| 7. | Кадастровый номер или иной государственный учетный номер (инвентарный) объекта недвижимости, расположенного на земельном участке | 53:23:7012200:151 |
| 8. | Вид (виды) разрешенного использования | - |
| 8.1. | Дополнительные сведения об использовании земельного участка | - |
| 9. | Сведения о земельных участках (землях общего пользования, территории общего пользования), посредством которых обеспечивается доступ | Земли общего пользования |
| 10. | Иные сведения | - |
| 4. Пояснения к сведениям об уточняемом земельном участке с кадастровым номером 53:23:7012200:19 : | | |
| 1. | - | |

Сведения об уточняемых земельных участках, необходимые для исправления реестровых ошибок в сведениях о местоположении их границ

1. Сведения о характерных точках границ уточняемого земельного участка с кадастровым номером 53:23:7012200:3 :

Система координат МСК-53, зона 2

Зона №2

| Обозначение характерных точек границ | Координаты, м | | | | Метод определения координат | Формулы, примененные для расчета средней квадратической погрешности определения координат характерных точек границ (Mt), с подставленными в такие формулы значениями и итоговые (вычисленные) значения Mt, м | Описание закрепления точки |
|--------------------------------------|--|------------|--|------------|-----------------------------|--|----------------------------|
| | содержатся в Едином государственном реестре недвижимости | | определены в результате выполнения комплексных кадастровых работ | | | | |
| | X | Y | X | Y | | | |
| 1 | 2 | 3 | 4 | 5 | 6 | 7 | 8 |
| | | | | | | - | |
| 159 | 577414.30 | 2179056.37 | 577414.30 | 2179056.37 | - | - | - |
| 160 | 577383.79 | 2179130.22 | 577383.79 | 2179130.22 | - | - | - |
| 161 | 577368.56 | 2179123.89 | 577368.56 | 2179123.89 | - | - | - |
| 162 | 577371.18 | 2179117.75 | 577371.18 | 2179117.75 | - | - | - |
| 163 | 577369.05 | 2179108.71 | 577369.05 | 2179108.71 | - | - | - |
| 164 | 577358.67 | 2179101.73 | 577358.67 | 2179101.73 | - | - | - |
| 165 | 577365.06 | 2179085.29 | 577365.06 | 2179085.29 | - | - | - |
| 166 | 577356.22 | 2179081.83 | 577356.22 | 2179081.83 | - | - | - |
| 167 | 577356.07 | 2179081.74 | 577356.07 | 2179081.74 | - | - | - |
| 168 | 577373.11 | 2179039.68 | 577373.11 | 2179039.68 | - | - | - |
| 159 | 577414.30 | 2179056.37 | 577414.30 | 2179056.37 | - | - | - |

2. Сведения о частях границ уточняемого земельного участка с кадастровым номером 53:23:7012200:3 :

| Обозначение части границ | | Горизонтальное проложение (S), м | Описание прохождения части границ | Сведения о согласовании местоположения границ (согласовано/спорное) |
|--------------------------|-------|----------------------------------|-----------------------------------|---|
| от т. | до т. | | | |
| 1 | 2 | 3 | 4 | 5 |
| 159 | 160 | 79.90 | - | - |
| 160 | 161 | 16.49 | - | - |
| 161 | 162 | 6.68 | - | - |
| 162 | 163 | 9.29 | - | - |
| 163 | 164 | 12.51 | - | - |
| 164 | 165 | 17.64 | - | - |
| 165 | 166 | 9.49 | - | - |
| 166 | 167 | 0.17 | - | - |
| 167 | 168 | 45.38 | - | - |
| 168 | 159 | 44.44 | - | - |

| 3. Сведения о характеристиках уточняемого земельного участка с кадастровым номером 53:23:7012200:3 : | | |
|---|---|--|
| № п/п | Наименование характеристики | Значение характеристики |
| 1 | 2 | 3 |
| 1. | Адрес земельного участка | Российская Федерация, Новгородская область, город Великий Новгород, улица Чудинцева, дом 7 |
| 1.1. | Сведения о местоположении земельного участка (при отсутствии адреса) в структурированном в соответствии с федеральной информационной адресной системой виде | - |
| 1.2. | Дополнительные сведения о местоположении земельного участка | - |
| 2. | Площадь земельного участка \pm величина погрешности определения (вычисления) площади ($P \pm \Delta P$), м ² | 2939 \pm 19 |
| 3. | Формула, примененная для расчета предельной допустимой погрешности определения площади земельного участка, с подставленными значениями и итоговые (вычисленные) значения (ΔP), м ² | $\Delta P = 3.5 * M_t * \sqrt{P} = 3.5 * 0,1 * \sqrt{2939} = 19$ |
| 4. | Площадь земельного участка согласно сведениям Единого государственного реестра недвижимости (Ркад), м ² | 2939 |
| 5. | Оценка расхождения Р и Ркад ($P - P_{кад}$), м ² | - |
| 6. | Предельные минимальный и максимальный размеры земельного участка ($R_{мин}$ и $R_{макс}$), м ² | - - |
| 7. | Кадастровый номер или иной государственный учетный номер (инвентарный) объекта недвижимости, расположенного на земельном участке | 53:23:0000000:878 |
| 8. | Вид (виды) разрешенного использования | - |
| 8.1. | Дополнительные сведения об использовании земельного участка | - |
| 9. | Сведения о земельных участках (землях общего пользования, территории общего пользования), посредством которых обеспечивается доступ | Земли общего пользования |
| 10. | Иные сведения | - |
| 4. Пояснения к сведениям об уточняемом земельном участке с кадастровым номером 53:23:7012200:3 : | | |
| 1. | - | |

Сведения об уточняемых земельных участках, необходимые для исправления реестровых ошибок в сведениях о местоположении их границ

1. Сведения о характерных точках границ уточняемого земельного участка с кадастровым номером 53:23:7012200:4 :

Система координат МСК-53, зона 2

Зона №2

| Обозначение характерных точек границ | Координаты, м | | | | Метод определения координат | Формулы, примененные для расчета средней квадратической погрешности определения координат характерных точек границ (Mt), с подставленными в такие формулы значениями и итоговые (вычисленные) значения Mt, м | Описание закрепления точки |
|--------------------------------------|--|------------|--|------------|-----------------------------|--|----------------------------|
| | содержатся в Едином государственном реестре недвижимости | | определены в результате выполнения комплексных кадастровых работ | | | | |
| | X | Y | X | Y | | | |
| 1 | 2 | 3 | 4 | 5 | 6 | 7 | 8 |
| | | | | | | - | |
| 169 | 577353.33 | 2179080.04 | 577353.33 | 2179080.04 | - | - | - |
| 167 | 577356.07 | 2179081.74 | 577356.07 | 2179081.74 | - | - | - |
| 166 | 577356.22 | 2179081.83 | 577356.22 | 2179081.83 | - | - | - |
| 165 | 577365.06 | 2179085.29 | 577365.06 | 2179085.29 | - | - | - |
| 164 | 577358.67 | 2179101.73 | 577358.67 | 2179101.73 | - | - | - |
| 163 | 577369.05 | 2179108.71 | 577369.05 | 2179108.71 | - | - | - |
| 162 | 577371.18 | 2179117.75 | 577371.18 | 2179117.75 | - | - | - |
| 161 | 577368.56 | 2179123.89 | 577368.56 | 2179123.89 | - | - | - |
| 170 | 577365.75 | 2179130.48 | 577365.75 | 2179130.48 | - | - | - |
| 171 | 577279.59 | 2179094.20 | 577279.59 | 2179094.20 | - | - | - |
| 172 | 577285.72 | 2179080.85 | 577285.72 | 2179080.85 | - | - | - |
| 173 | 577289.80 | 2179076.55 | 577289.80 | 2179076.55 | - | - | - |
| 174 | 577294.38 | 2179078.49 | 577294.38 | 2179078.49 | - | - | - |
| 175 | 577302.51 | 2179060.43 | 577302.51 | 2179060.43 | - | - | - |
| 176 | 577309.78 | 2179063.58 | 577309.78 | 2179063.58 | - | - | - |
| 177 | 577313.68 | 2179055.88 | 577313.68 | 2179055.88 | - | - | - |
| 178 | 577326.06 | 2179063.18 | 577326.06 | 2179063.18 | - | - | - |
| 169 | 577353.33 | 2179080.04 | 577353.33 | 2179080.04 | - | - | - |

2. Сведения о частях границ уточняемого земельного участка с кадастровым номером 53:23:7012200:4 :

| Обозначение части границ | | Горизонтальное проложение (S), м | Описание прохождения части границ | Сведения о согласовании местоположения границ (согласовано/спорное) |
|--------------------------|-------|----------------------------------|-----------------------------------|---|
| от т. | до т. | | | |
| 1 | 2 | 3 | 4 | 5 |
| 169 | 167 | 3.22 | - | - |
| 167 | 166 | 0.17 | - | - |
| 166 | 165 | 9.49 | - | - |
| 165 | 164 | 17.64 | - | - |
| 164 | 163 | 12.51 | - | - |
| 163 | 162 | 9.29 | - | - |

| 2. Сведения о частях границ уточняемого земельного участка с кадастровым номером 53:23:7012200:4 : | | | | |
|---|---|----------------------------------|---|---|
| Обозначение части границ | | Горизонтальное проложение (S), м | Описание прохождения части границ | Сведения о согласовании местоположения границ (согласовано/спорное) |
| от т. | до т. | | | |
| 1 | 2 | 3 | 4 | 5 |
| 162 | 161 | 6.68 | - | - |
| 161 | 170 | 7.16 | - | - |
| 170 | 171 | 93.49 | - | - |
| 171 | 172 | 14.69 | - | - |
| 172 | 173 | 5.93 | - | - |
| 173 | 174 | 4.97 | - | - |
| 174 | 175 | 19.81 | - | - |
| 175 | 176 | 7.92 | - | - |
| 176 | 177 | 8.63 | - | - |
| 177 | 178 | 14.37 | - | - |
| 178 | 169 | 32.06 | - | - |
| 3. Сведения о характеристиках уточняемого земельного участка с кадастровым номером 53:23:7012200:4 : | | | | |
| № п/п | Наименование характеристики | | Значение характеристики | |
| 1 | 2 | | 3 | |
| 1. | Адрес земельного участка | | Российская Федерация, Новгородская область, город Великий Новгород, улица Десятинная, дом 2 | |
| 1.1. | Сведения о местоположении земельного участка (при отсутствии адреса) в структурированном в соответствии с федеральной информационной адресной системой виде | | - | |
| 1.2. | Дополнительные сведения о местоположении земельного участка | | - | |
| 2. | Площадь земельного участка ± величина погрешности определения (вычисления) площади ($P \pm \Delta P$), м ² | | 3494 ± 21 | |
| 3. | Формула, примененная для расчета предельной допустимой погрешности определения площади земельного участка, с подставленными значениями и итоговые (вычисленные) значения (ΔP), м ² | | $\Delta P = 3.5 * M_t * \sqrt{P} = 3.5 * 0,1 * \sqrt{3494} = 21$ | |
| 4. | Площадь земельного участка согласно сведениям Единого государственного реестра недвижимости (Ркад), м ² | | 3494 | |
| 5. | Оценка расхождения P и Ркад (P - Ркад), м ² | | - | |
| 6. | Предельные минимальный и максимальный размеры земельного участка (Рмин и Рмакс), м ² | | - | |
| 7. | Кадастровый номер или иной государственный учетный номер (инвентарный) объекта недвижимости, расположенного на земельном участке | | 53:23:7012200:662 | |
| 8. | Вид (виды) разрешенного использования | | - | |
| 8.1. | Дополнительные сведения об использовании земельного участка | | - | |
| 9. | Сведения о земельных участках (землях общего пользования, территории общего пользования), посредством которых обеспечивается доступ | | Земли общего пользования | |
| 10. | Иные сведения | | - | |

4. Пояснения к сведениям об уточняемом земельном участке с кадастровым номером 53:23:7012200:4 :

1.

-

Сведения об уточняемых земельных участках, необходимые для исправления реестровых ошибок в сведениях о местоположении их границ

1. Сведения о характерных точках границ уточняемого земельного участка с кадастровым номером 53:23:7012200:47 :

Система координат МСК-53, зона 2

Зона №2

| Обозначение характерных точек границ | Координаты, м | | | | Метод определения координат | Формулы, примененные для расчета средней квадратической погрешности определения координат характерных точек границ (Mt), с подставленными в такие формулы значениями и итоговые (вычисленные) значения Mt, м | Описание закрепления точки |
|--------------------------------------|--|------------|--|------------|-----------------------------|--|----------------------------|
| | содержатся в Едином государственном реестре недвижимости | | определены в результате выполнения комплексных кадастровых работ | | | | |
| | X | Y | X | Y | | | |
| 1 | 2 | 3 | 4 | 5 | 6 | 7 | 8 |
| | | | | | | - | |
| 179 | 577037.22 | 2179051.76 | 577037.57 | 2179051.64 | - | - | - |
| 180 | 577038.68 | 2179055.76 | 577038.80 | 2179054.99 | - | - | - |
| н50У | - | - | 577037.33 | 2179055.49 | - | - | - |
| н51У | - | - | 577036.88 | 2179055.65 | - | - | - |
| 181 | 577030.57 | 2179058.56 | 577030.27 | 2179057.86 | - | - | - |
| 182 | 577029.11 | 2179054.57 | 577029.11 | 2179054.57 | - | - | - |
| 179 | 577037.22 | 2179051.76 | 577037.57 | 2179051.64 | - | - | - |

2. Сведения о частях границ уточняемого земельного участка с кадастровым номером 53:23:7012200:47 :

| Обозначение части границ | | Горизонтальное положение (S), м | Описание прохождения части границ | Сведения о согласовании местоположения границ (согласовано/спорное) |
|--------------------------|-------|---------------------------------|-----------------------------------|---|
| от т. | до т. | | | |
| 1 | 2 | 3 | 4 | 5 |
| 179 | 180 | 3.57 | - | - |
| 180 | н50У | 1.55 | - | - |
| н50У | н51У | 0.48 | - | - |
| н51У | 181 | 6.97 | - | - |
| 181 | 182 | 3.49 | - | - |
| 182 | 179 | 8.95 | - | - |

3. Сведения о характеристиках уточняемого земельного участка с кадастровым номером 53:23:7012200:47 :

| № п/п | Наименование характеристики | Значение характеристики |
|-------|---|-------------------------|
| 1 | 2 | 3 |
| 1. | Адрес земельного участка | - |
| 1.1. | Сведения о местоположении земельного участка (при отсутствии адреса) в структурированном в соответствии с федеральной информационной адресной системой виде | - |
| 1.2. | Дополнительные сведения о местоположении земельного участка | - |
| 2. | Площадь земельного участка ± величина погрешности определения (вычисления) площади ($P \pm \Delta P$), м ² | 32 ± 2 |

| 3. Сведения о характеристиках уточняемого земельного участка с кадастровым номером 53:23:7012200:47 : | | |
|--|---|--|
| № п/п | Наименование характеристики | Значение характеристики |
| 1 | 2 | 3 |
| 3. | Формула, примененная для расчета предельной допустимой погрешности определения площади земельного участка, с подставленными значениями и итоговые (вычисленные) значения (ΔP), м ² | $\Delta P=3.5*Mt*\sqrt{P}=3.5*0,1*\sqrt{32}=2$ |
| 4. | Площадь земельного участка согласно сведениям Единого государственного реестра недвижимости (Ркад), м ² | 32 |
| 5. | Оценка расхождения Р и Ркад (Р - Ркад), м ² | - |
| 6. | Предельные минимальный и максимальный размеры земельного участка (Рмин и Рмакс), м ² | - - |
| 7. | Кадастровый номер или иной государственный учетный номер (инвентарный) объекта недвижимости, расположенного на земельном участке | 53:23:7012200:179 |
| 8. | Вид (виды) разрешенного использования | - |
| 8.1. | Дополнительные сведения об использовании земельного участка | - |
| 9. | Сведения о земельных участках (землях общего пользования, территории общего пользования), посредством которых обеспечивается доступ | Земли общего пользования |
| 10. | Иные сведения | - |
| 4. Пояснения к сведениям об уточняемом земельном участке с кадастровым номером 53:23:7012200:47 : | | |
| 1. | - | |

Сведения об уточняемых земельных участках, необходимые для исправления реестровых ошибок в сведениях о местоположении их границ

1. Сведения о характерных точках границ уточняемого земельного участка с кадастровым номером 53:23:7012200:5 :

Система координат МСК-53, зона 2

Зона №2

| Обозначение характерных точек границ | Координаты, м | | | | Метод определения координат | Формулы, примененные для расчета средней квадратической погрешности определения координат характерных точек границ (Mt), с подставленными в такие формулы значениями и итоговые (вычисленные) значения Mt, м | Описание закрепления точки |
|--------------------------------------|--|------------|--|------------|-----------------------------|--|----------------------------|
| | содержатся в Едином государственном реестре недвижимости | | определены в результате выполнения комплексных кадастровых работ | | | | |
| | X | Y | X | Y | | | |
| 1 | 2 | 3 | 4 | 5 | 6 | 7 | 8 |
| | | | | | | - | |
| 183 | 577333.90 | 2179047.88 | 577333.90 | 2179047.88 | - | - | - |
| 178 | 577326.06 | 2179063.18 | 577326.06 | 2179063.18 | - | - | - |
| 177 | 577313.68 | 2179055.88 | 577313.68 | 2179055.88 | - | - | - |
| 176 | 577309.78 | 2179063.58 | 577309.78 | 2179063.58 | - | - | - |
| 175 | 577302.51 | 2179060.43 | 577302.51 | 2179060.43 | - | - | - |
| 174 | 577294.38 | 2179078.49 | 577294.38 | 2179078.49 | - | - | - |
| 173 | 577289.80 | 2179076.55 | 577289.80 | 2179076.55 | - | - | - |
| 172 | 577285.72 | 2179080.85 | 577285.72 | 2179080.85 | - | - | - |
| 171 | 577279.59 | 2179094.20 | 577279.59 | 2179094.20 | - | - | - |
| 184 | 577257.79 | 2179085.01 | 577257.79 | 2179085.01 | - | - | - |
| 185 | 577278.48 | 2179037.25 | 577278.48 | 2179037.25 | - | - | - |
| 186 | 577280.46 | 2179038.11 | 577280.46 | 2179038.11 | - | - | - |
| 187 | 577298.19 | 2179045.84 | 577298.19 | 2179045.84 | - | - | - |
| 188 | 577302.72 | 2179047.25 | 577302.72 | 2179047.25 | - | - | - |
| 183 | 577333.90 | 2179047.88 | 577333.90 | 2179047.88 | - | - | - |

2. Сведения о частях границ уточняемого земельного участка с кадастровым номером 53:23:7012200:5 :

| Обозначение части границ | | Горизонтальное проложение (S), м | Описание прохождения части границ | Сведения о согласовании местоположения границ (согласовано/спорное) |
|--------------------------|-------|----------------------------------|-----------------------------------|---|
| от т. | до т. | | | |
| 1 | 2 | 3 | 4 | 5 |
| 183 | 178 | 17.19 | - | - |
| 178 | 177 | 14.37 | - | - |
| 177 | 176 | 8.63 | - | - |
| 176 | 175 | 7.92 | - | - |
| 175 | 174 | 19.81 | - | - |
| 174 | 173 | 4.97 | - | - |
| 173 | 172 | 5.93 | - | - |
| 172 | 171 | 14.69 | - | - |
| 171 | 184 | 23.66 | - | - |

| 2. Сведения о частях границ уточняемого земельного участка с кадастровым номером 53:23:7012200:5 : | | | | |
|---|---|----------------------------------|---|---|
| Обозначение части границ | | Горизонтальное проложение (S), м | Описание прохождения части границ | Сведения о согласовании местоположения границ (согласовано/спорное) |
| от т. | до т. | | | |
| 1 | 2 | 3 | 4 | 5 |
| 184 | 185 | 52.05 | - | - |
| 185 | 186 | 2.16 | - | - |
| 186 | 187 | 19.34 | - | - |
| 187 | 188 | 4.74 | - | - |
| 188 | 183 | 31.19 | - | - |
| 3. Сведения о характеристиках уточняемого земельного участка с кадастровым номером 53:23:7012200:5 : | | | | |
| № п/п | Наименование характеристики | | Значение характеристики | |
| 1 | 2 | | 3 | |
| 1. | Адрес земельного участка | | Российская Федерация, Новгородская область, город Великий Новгород, улица Десятинная, дом 4 | |
| 1.1. | Сведения о местоположении земельного участка (при отсутствии адреса) в структурированном в соответствии с федеральной информационной адресной системой виде | | - | |
| 1.2. | Дополнительные сведения о местоположении земельного участка | | - | |
| 2. | Площадь земельного участка ± величина погрешности определения (вычисления) площади (P ± ΔP), м ² | | 1809 ± 15 | |
| 3. | Формула, примененная для расчета предельной допустимой погрешности определения площади земельного участка, с подставленными значениями и итоговые (вычисленные) значения (ΔP), м ² | | $\Delta P = 3.5 * M_i * \sqrt{P} = 3.5 * 0,1 * \sqrt{1809} = 15$ | |
| 4. | Площадь земельного участка согласно сведениям Единого государственного реестра недвижимости (P _{кад}), м ² | | 1809 | |
| 5. | Оценка расхождения P и P _{кад} (P - P _{кад}), м ² | | - | |
| 6. | Предельные минимальный и максимальный размеры земельного участка (P _{мин} и P _{макс}), м ² | | - | |
| 7. | Кадастровый номер или иной государственный учетный номер (инвентарный) объекта недвижимости, расположенного на земельном участке | | 53:23:7012200:860 | |
| 8. | Вид (виды) разрешенного использования | | - | |
| 8.1. | Дополнительные сведения об использовании земельного участка | | - | |
| 9. | Сведения о земельных участках (землях общего пользования, территории общего пользования), посредством которых обеспечивается доступ | | Земли общего пользования | |
| 10. | Иные сведения | | - | |
| 4. Пояснения к сведениям об уточняемом земельном участке с кадастровым номером 53:23:7012200:5 : | | | | |
| 1. | - | | | |

Сведения об уточняемых земельных участках, необходимые для исправления реестровых ошибок в сведениях о местоположении их границ

1. Сведения о характерных точках границ уточняемого земельного участка с кадастровым номером 53:23:7012200:6 :

Система координат МСК-53, зона 2

Зона №2

| Обозначение характерных точек границ | Координаты, м | | | | Метод определения координат | Формулы, примененные для расчета средней квадратической погрешности определения координат характерных точек границ (Mt), с подставленными в такие формулы значениями и итоговые (вычисленные) значения Mt, м | Описание закрепления точки |
|--------------------------------------|--|------------|--|------------|-----------------------------|--|----------------------------|
| | содержатся в Едином государственном реестре недвижимости | | определены в результате выполнения комплексных кадастровых работ | | | | |
| | X | Y | X | Y | | | |
| 1 | 2 | 3 | 4 | 5 | 6 | 7 | 8 |
| | | | | | | - | |
| 7 | 577361.72 | 2179006.81 | 577361.72 | 2179006.81 | - | - | - |
| 189 | 577347.09 | 2179042.62 | 577347.09 | 2179042.62 | - | - | - |
| 190 | 577342.78 | 2179041.22 | 577342.78 | 2179041.22 | - | - | - |
| 191 | 577339.57 | 2179048.60 | 577339.57 | 2179048.60 | - | - | - |
| 192 | 577338.03 | 2179047.90 | 577338.03 | 2179047.90 | - | - | - |
| 183 | 577333.90 | 2179047.88 | 577333.90 | 2179047.88 | - | - | - |
| 188 | 577302.72 | 2179047.25 | 577302.72 | 2179047.25 | - | - | - |
| 187 | 577298.19 | 2179045.84 | 577298.19 | 2179045.84 | - | - | - |
| 186 | 577280.46 | 2179038.11 | 577280.46 | 2179038.11 | - | - | - |
| 193 | 577318.17 | 2178950.45 | 577318.17 | 2178950.45 | - | - | - |
| 11 | 577332.97 | 2178949.90 | 577332.97 | 2178949.90 | - | - | - |
| 10 | 577338.89 | 2178992.23 | 577338.89 | 2178992.23 | - | - | - |
| 9 | 577351.70 | 2178995.13 | 577351.70 | 2178995.13 | - | - | - |
| 8 | 577365.42 | 2178998.59 | 577365.42 | 2178998.59 | - | - | - |
| 7 | 577361.72 | 2179006.81 | 577361.72 | 2179006.81 | - | - | - |

2. Сведения о частях границ уточняемого земельного участка с кадастровым номером 53:23:7012200:6 :

| Обозначение части границ | | Горизонтальное проложение (S), м | Описание прохождения части границ | Сведения о согласовании местоположения границ (согласовано/спорное) |
|--------------------------|-------|----------------------------------|-----------------------------------|---|
| от т. | до т. | | | |
| 1 | 2 | 3 | 4 | 5 |
| 7 | 189 | 38.68 | - | - |
| 189 | 190 | 4.53 | - | - |
| 190 | 191 | 8.05 | - | - |
| 191 | 192 | 1.69 | - | - |
| 192 | 183 | 4.13 | - | - |
| 183 | 188 | 31.19 | - | - |
| 188 | 187 | 4.74 | - | - |
| 187 | 186 | 19.34 | - | - |
| 186 | 193 | 95.43 | - | - |

| 2. Сведения о частях границ уточняемого земельного участка с кадастровым номером 53:23:7012200:6 : | | | | |
|---|---|----------------------------------|---|---|
| Обозначение части границ | | Горизонтальное проложение (S), м | Описание прохождения части границ | Сведения о согласовании местоположения границ (согласовано/спорное) |
| от т. | до т. | | | |
| 1 | 2 | 3 | 4 | 5 |
| 193 | 11 | 14.81 | - | - |
| 11 | 10 | 42.74 | - | - |
| 10 | 9 | 13.13 | - | - |
| 9 | 8 | 14.15 | - | - |
| 8 | 7 | 9.01 | - | - |
| 3. Сведения о характеристиках уточняемого земельного участка с кадастровым номером 53:23:7012200:6 : | | | | |
| № п/п | Наименование характеристики | | Значение характеристики | |
| 1 | 2 | | 3 | |
| 1. | Адрес земельного участка | | Российская Федерация, Новгородская область, город Великий Новгород, улица Черняховского, дом 60 | |
| 1.1. | Сведения о местоположении земельного участка (при отсутствии адреса) в структурированном в соответствии с федеральной информационной адресной системой виде | | - | |
| 1.2. | Дополнительные сведения о местоположении земельного участка | | - | |
| 2. | Площадь земельного участка ± величина погрешности определения (вычисления) площади (P ± ΔP), м2 | | 4655 ± 24 | |
| 3. | Формула, примененная для расчета предельной допустимой погрешности определения площади земельного участка, с подставленными значениями и итоговые (вычисленные) значения (ΔP), м2 | | $\Delta P = 3.5 * M_i * \sqrt{P} = 3.5 * 0,1 * \sqrt{4655} = 24$ | |
| 4. | Площадь земельного участка согласно сведениям Единого государственного реестра недвижимости (P _{кад}), м2 | | 4655 | |
| 5. | Оценка расхождения P и P _{кад} (P - P _{кад}), м2 | | - | |
| 6. | Предельные минимальный и максимальный размеры земельного участка (P _{мин} и P _{макс}), м2 | | - | |
| 7. | Кадастровый номер или иной государственный учетный номер (инвентарный) объекта недвижимости, расположенного на земельном участке | | 53:23:7012200:161 | |
| 8. | Вид (виды) разрешенного использования | | - | |
| 8.1. | Дополнительные сведения об использовании земельного участка | | - | |
| 9. | Сведения о земельных участках (землях общего пользования, территории общего пользования), посредством которых обеспечивается доступ | | Земли общего пользования | |
| 10. | Иные сведения | | - | |
| 4. Пояснения к сведениям об уточняемом земельном участке с кадастровым номером 53:23:7012200:6 : | | | | |
| 1. | - | | | |

Сведения об уточняемых земельных участках, необходимые для исправления реестровых ошибок в сведениях о местоположении их границ

1. Сведения о характерных точках границ уточняемого земельного участка с кадастровым номером 53:23:7012200:7 :

Система координат МСК-53, зона 2

Зона №2

| Обозначение характерных точек границ | Координаты, м | | | | Метод определения координат | Формулы, примененные для расчета средней квадратической погрешности определения координат характерных точек границ (Mt), с подставленными в такие формулы значениями и итоговые (вычисленные) значения Mt, м | Описание закрепления точки |
|--------------------------------------|--|------------|--|------------|-----------------------------|--|----------------------------|
| | содержатся в Едином государственном реестре недвижимости | | определены в результате выполнения комплексных кадастровых работ | | | | |
| | X | Y | X | Y | | | |
| 1 | 2 | 3 | 4 | 5 | 6 | 7 | 8 |
| | | | | | | - | |
| 194 | 577364.51 | 2179050.58 | 577364.51 | 2179050.58 | - | - | - |
| 195 | 577346.65 | 2179043.70 | 577346.65 | 2179043.70 | - | - | - |
| 7 | 577361.72 | 2179006.81 | 577361.72 | 2179006.81 | - | - | - |
| 6 | 577379.28 | 2179013.83 | 577379.28 | 2179013.83 | - | - | - |
| 194 | 577364.51 | 2179050.58 | 577364.51 | 2179050.58 | - | - | - |

2. Сведения о частях границ уточняемого земельного участка с кадастровым номером 53:23:7012200:7 :

| Обозначение части границ | | Горизонтальное проложение (S), м | Описание прохождения части границ | Сведения о согласовании местоположения границ (согласовано/спорное) |
|--------------------------|-------|----------------------------------|-----------------------------------|---|
| от т. | до т. | | | |
| 1 | 2 | 3 | 4 | 5 |
| 194 | 195 | 19.14 | - | - |
| 195 | 7 | 39.85 | - | - |
| 7 | 6 | 18.91 | - | - |
| 6 | 194 | 39.61 | - | - |

3. Сведения о характеристиках уточняемого земельного участка с кадастровым номером 53:23:7012200:7 :

| № п/п | Наименование характеристики | Значение характеристики |
|-------|---|--|
| 1 | 2 | 3 |
| 1. | Адрес земельного участка | - |
| 1.1. | Сведения о местоположении земельного участка (при отсутствии адреса) в структурированном в соответствии с федеральной информационной адресной системой виде | - |
| 1.2. | Дополнительные сведения о местоположении земельного участка | - |
| 2. | Площадь земельного участка ± величина погрешности определения (вычисления) площади ($P \pm \Delta P$), м ² | 756 ± 10 |
| 3. | Формула, примененная для расчета предельной допустимой погрешности определения площади земельного участка, с подставленными значениями и итоговые (вычисленные) значения (ΔP), м ² | $\Delta P = 3.5 * Mt * \sqrt{P} = 3.5 * 0,1 * \sqrt{756} = 10$ |
| 4. | Площадь земельного участка согласно сведениям Единого государственного реестра недвижимости (Р _{кад}), м ² | 755 |
| 5. | Оценка расхождения Р и Р _{кад} (Р - Р _{кад}), м ² | 1 |

3. Сведения о характеристиках уточняемого земельного участка с кадастровым номером 53:23:7012200:7 :

| № п/п | Наименование характеристики | Значение характеристики |
|--------------|---|--------------------------------|
| 1 | 2 | 3 |
| 6. | Предельные минимальный и максимальный размеры земельного участка (Рмин и Рмакс), м2 | - - |
| 7. | Кадастровый номер или иной государственный учетный номер (инвентарный) объекта недвижимости, расположенного на земельном участке | 53:23:7012200:160 |
| 8. | Вид (виды) разрешенного использования | - |
| 8.1. | Дополнительные сведения об использовании земельного участка | - |
| 9. | Сведения о земельных участках (землях общего пользования, территории общего пользования), посредством которых обеспечивается доступ | Земли общего пользования |
| 10. | Иные сведения | - |

4. Пояснения к сведениям об уточняемом земельном участке с кадастровым номером 53:23:7012200:7 :

| | |
|----|---|
| 1. | - |
|----|---|

Сведения об уточняемых земельных участках, необходимые для исправления реестровых ошибок в сведениях о местоположении их границ

1. Сведения о характерных точках границ уточняемого земельного участка с кадастровым номером 53:23:7012200:9 :

Система координат МСК-53, зона 2

Зона №2

| Обозначение характерных точек границ | Координаты, м | | | | Метод определения координат | Формулы, примененные для расчета средней квадратической погрешности определения координат характерных точек границ (Mt), с подставленными в такие формулы значениями и итоговые (вычисленные) значения Mt, м | Описание закрепления точки |
|--------------------------------------|--|------------|--|------------|-----------------------------|--|----------------------------|
| | содержатся в Едином государственном реестре недвижимости | | определены в результате выполнения комплексных кадастровых работ | | | | |
| | X | Y | X | Y | | | |
| 1 | 2 | 3 | 4 | 5 | 6 | 7 | 8 |
| | | | | | | - | |
| 58 | 577178.36 | 2178965.77 | 577178.36 | 2178965.77 | - | - | - |
| 57 | 577181.76 | 2178972.02 | 577181.76 | 2178972.02 | - | - | - |
| 56 | 577171.40 | 2178976.27 | 577171.40 | 2178976.27 | - | - | - |
| 55 | 577170.80 | 2178975.28 | 577170.80 | 2178975.28 | - | - | - |
| 54 | 577170.53 | 2178975.06 | 577170.53 | 2178975.06 | - | - | - |
| 53 | 577170.21 | 2178974.89 | 577170.21 | 2178974.89 | - | - | - |
| 52 | 577169.90 | 2178974.73 | 577169.90 | 2178974.73 | - | - | - |
| 51 | 577169.50 | 2178974.56 | 577169.50 | 2178974.56 | - | - | - |
| 50 | 577169.18 | 2178974.53 | 577169.18 | 2178974.53 | - | - | - |
| 49 | 577168.81 | 2178974.50 | 577168.81 | 2178974.50 | - | - | - |
| 48 | 577168.31 | 2178974.52 | 577168.31 | 2178974.52 | - | - | - |
| 47 | 577167.84 | 2178974.69 | 577167.84 | 2178974.69 | - | - | - |
| 46 | 577167.28 | 2178974.94 | 577167.28 | 2178974.94 | - | - | - |
| 45 | 577166.79 | 2178975.38 | 577166.79 | 2178975.38 | - | - | - |
| 44 | 577166.33 | 2178975.98 | 577166.33 | 2178975.98 | - | - | - |
| 43 | 577166.10 | 2178976.62 | 577166.10 | 2178976.62 | - | - | - |
| 42 | 577166.05 | 2178977.35 | 577166.05 | 2178977.35 | - | - | - |
| 41 | 577166.14 | 2178977.91 | 577166.14 | 2178977.91 | - | - | - |
| 40 | 577169.56 | 2178988.17 | 577169.56 | 2178988.17 | - | - | - |
| 39 | 577156.31 | 2178993.62 | 577156.31 | 2178993.62 | - | - | - |
| 38 | 577155.53 | 2178994.15 | 577155.53 | 2178994.15 | - | - | - |
| 37 | 577155.18 | 2178994.48 | 577155.18 | 2178994.48 | - | - | - |
| 36 | 577154.88 | 2178994.83 | 577154.88 | 2178994.83 | - | - | - |
| 35 | 577154.44 | 2178995.90 | 577154.44 | 2178995.90 | - | - | - |
| 34 | 577154.17 | 2178996.94 | 577154.17 | 2178996.94 | - | - | - |
| 33 | 577153.96 | 2178999.06 | 577153.96 | 2178999.06 | - | - | - |
| 196 | 577118.50 | 2179011.98 | 577118.50 | 2179011.98 | - | - | - |
| 102 | 577117.80 | 2179010.62 | 577117.80 | 2179010.62 | - | - | - |
| 101 | 577102.68 | 2179016.12 | 577102.68 | 2179016.12 | - | - | - |
| 197 | 577099.47 | 2179005.57 | 577099.43 | 2179005.60 | - | - | - |

| 1. Сведения о характерных точках границ уточняемого земельного участка с кадастровым номером 53:23:7012200:9 : | | | | | | | |
|---|---|---|---|--|------------------------------------|---|-----------------------------------|
| Система координат МСК-53, зона 2 | | | | | | Зона № 2 | |
| Обозначение характерных точек границ | Координаты, м | | | | Метод определения координат | Формулы, примененные для расчета средней квадратической погрешности определения координат характерных точек границ (Mt), с подставленными в такие формулы значениями и итоговые (вычисленные) значения Mt, м | Описание закрепления точки |
| | содержатся в Едином государственном реестре недвижимости | | определены в результате выполнения комплексных кадастровых работ | | | | |
| | X | Y | X | Y | | | |
| 1 | 2 | 3 | 4 | 5 | 6 | 7 | 8 |
| 198 | 577106.79 | 2179002.86 | 577106.67 | 2179003.09 | - | - | - |
| н47У | - | - | 577106.40 | 2179002.43 | - | - | - |
| 199 | 577104.23 | 2178995.69 | 577103.97 | 2178995.77 | - | - | - |
| н46У | - | - | 577098.93 | 2178997.54 | - | - | - |
| 200 | 577097.29 | 2178998.06 | 577097.31 | 2178998.09 | - | - | - |
| 201 | 577083.52 | 2178960.62 | 577083.52 | 2178960.62 | - | - | - |
| 202 | 577112.74 | 2178948.93 | 577112.74 | 2178948.93 | - | - | - |
| 203 | 577107.75 | 2178934.03 | 577107.75 | 2178934.03 | - | - | - |
| 204 | 577144.79 | 2178922.49 | 577144.79 | 2178922.49 | - | - | - |
| 205 | 577181.92 | 2178930.53 | 577181.92 | 2178930.53 | - | - | - |
| 61 | 577186.19 | 2178931.17 | 577186.19 | 2178931.17 | - | - | - |
| 60 | 577188.53 | 2178941.77 | 577188.53 | 2178941.77 | - | - | - |
| 59 | 577188.16 | 2178960.65 | 577188.16 | 2178960.65 | - | - | - |
| 58 | 577178.36 | 2178965.77 | 577178.36 | 2178965.77 | - | - | - |
| 2. Сведения о частях границ уточняемого земельного участка с кадастровым номером 53:23:7012200:9 : | | | | | | | |
| Обозначение части границ | | Горизонтальное проложение (S), м | Описание прохождения части границ | Сведения о согласовании местоположения границ (согласовано/спорное) | | | |
| от т. | до т. | | | | | | |
| 1 | 2 | 3 | 4 | 5 | | | |
| 58 | 57 | 7.11 | - | - | | | |
| 57 | 56 | 11.20 | - | - | | | |
| 56 | 55 | 1.16 | - | - | | | |
| 55 | 54 | 0.35 | - | - | | | |
| 54 | 53 | 0.36 | - | - | | | |
| 53 | 52 | 0.35 | - | - | | | |
| 52 | 51 | 0.43 | - | - | | | |
| 51 | 50 | 0.32 | - | - | | | |
| 50 | 49 | 0.37 | - | - | | | |
| 49 | 48 | 0.50 | - | - | | | |
| 48 | 47 | 0.50 | - | - | | | |
| 47 | 46 | 0.61 | - | - | | | |
| 46 | 45 | 0.66 | - | - | | | |
| 45 | 44 | 0.76 | - | - | | | |

| 2. Сведения о частях границ уточняемого земельного участка с кадастровым номером 53:23:7012200:9 : | | | | |
|---|---|---|---|--|
| Обозначение части границ | | Горизонтальное проложение (S), м | Описание прохождения части границ | Сведения о согласовании местоположения границ (согласовано/спорное) |
| от т. | до т. | | | |
| 1 | 2 | 3 | 4 | 5 |
| 44 | 43 | 0.68 | - | - |
| 43 | 42 | 0.73 | - | - |
| 42 | 41 | 0.57 | - | - |
| 41 | 40 | 10.81 | - | - |
| 40 | 39 | 14.33 | - | - |
| 39 | 38 | 0.94 | - | - |
| 38 | 37 | 0.48 | - | - |
| 37 | 36 | 0.46 | - | - |
| 36 | 35 | 1.16 | - | - |
| 35 | 34 | 1.07 | - | - |
| 34 | 33 | 2.13 | - | - |
| 33 | 196 | 37.74 | - | - |
| 196 | 102 | 1.53 | - | - |
| 102 | 101 | 16.09 | - | - |
| 101 | 197 | 11.01 | - | - |
| 197 | 198 | 7.66 | - | - |
| 198 | н47У | 0.71 | - | - |
| н47У | 199 | 7.09 | - | - |
| 199 | н46У | 5.34 | - | - |
| н46У | 200 | 1.71 | - | - |
| 200 | 201 | 39.93 | - | - |
| 201 | 202 | 31.47 | - | - |
| 202 | 203 | 15.71 | - | - |
| 203 | 204 | 38.80 | - | - |
| 204 | 205 | 37.99 | - | - |
| 205 | 61 | 4.32 | - | - |
| 61 | 60 | 10.86 | - | - |
| 60 | 59 | 18.88 | - | - |
| 59 | 58 | 11.06 | - | - |
| 3. Сведения о характеристиках уточняемого земельного участка с кадастровым номером 53:23:7012200:9 : | | | | |
| № п/п | Наименование характеристики | | Значение характеристики | |
| 1 | 2 | | 3 | |
| 1. | Адрес земельного участка | | Российская Федерация, Новгородская область, город Великий Новгород, улица Черняховского, дом 42 | |
| 1.1. | Сведения о местоположении земельного участка (при отсутствии адреса) в структурированном в соответствии с федеральной информационной адресной системой виде | | - | |

| 3. Сведения о характеристиках уточняемого земельного участка с кадастровым номером 53:23:7012200:9 : | | |
|---|---|--|
| № п/п | Наименование характеристики | Значение характеристики |
| 1 | 2 | 3 |
| 1.2. | Дополнительные сведения о местоположении земельного участка | - |
| 2. | Площадь земельного участка ± величина погрешности определения (вычисления) площади ($P \pm \Delta P$), м ² | 6216 ± 28 |
| 3. | Формула, примененная для расчета предельной допустимой погрешности определения площади земельного участка, с подставленными значениями и итоговые (вычисленные) значения (ΔP), м ² | $\Delta P = 3.5 * M_t * \sqrt{P} = 3.5 * 0,1 * \sqrt{6216} = 28$ |
| 4. | Площадь земельного участка согласно сведениям Единого государственного реестра недвижимости ($P_{\text{кад}}$), м ² | 6215 |
| 5. | Оценка расхождения P и $P_{\text{кад}}$ ($P - P_{\text{кад}}$), м ² | 1 |
| 6. | Предельные минимальный и максимальный размеры земельного участка ($R_{\text{мин}}$ и $R_{\text{макс}}$), м ² | - - |
| 7. | Кадастровый номер или иной государственный учетный номер (инвентарный) объекта недвижимости, расположенного на земельном участке | 53:23:7012200:154 |
| 8. | Вид (виды) разрешенного использования | - |
| 8.1. | Дополнительные сведения об использовании земельного участка | - |
| 9. | Сведения о земельных участках (землях общего пользования, территории общего пользования), посредством которых обеспечивается доступ | Земли общего пользования |
| 10. | Иные сведения | - |
| 4. Пояснения к сведениям об уточняемом земельном участке с кадастровым номером 53:23:7012200:9 : | | |
| 1. | - | |

Сведения об уточняемых земельных участках, необходимые для исправления реестровых ошибок в сведениях о местоположении их границ

1. Сведения о характерных точках границ уточняемого земельного участка с кадастровым номером 53:23:7012200:990 :

Система координат МСК-53, зона 2

Зона №2

| Обозначение характерных точек границ | Координаты, м | | | | Метод определения координат | Формулы, примененные для расчета средней квадратической погрешности определения координат характерных точек границ (Mt), с подставленными в такие формулы значениями и итоговые (вычисленные) значения Mt, м | Описание закрепления точки |
|--------------------------------------|--|------------|--|------------|-----------------------------|--|----------------------------|
| | содержатся в Едином государственном реестре недвижимости | | определены в результате выполнения комплексных кадастровых работ | | | | |
| | X | Y | X | Y | | | |
| 1 | 2 | 3 | 4 | 5 | 6 | 7 | 8 |
| | | | | | | - | |
| 206 | 577037.17 | 2179046.98 | 577037.17 | 2179046.98 | - | - | - |
| 207 | 577038.65 | 2179051.26 | 577038.65 | 2179051.26 | - | - | - |
| 179 | 577037.22 | 2179051.76 | 577037.57 | 2179051.64 | - | - | - |
| 182 | 577029.11 | 2179054.57 | 577029.11 | 2179054.57 | - | - | - |
| 208 | 577028.91 | 2179054.64 | 577028.91 | 2179054.64 | - | - | - |
| 209 | 577027.42 | 2179050.36 | 577027.42 | 2179050.36 | - | - | - |
| 206 | 577037.17 | 2179046.98 | 577037.17 | 2179046.98 | - | - | - |

2. Сведения о частях границ уточняемого земельного участка с кадастровым номером 53:23:7012200:990 :

| Обозначение части границ | | Горизонтальное положение (S), м | Описание прохождения части границ | Сведения о согласовании местоположения границ (согласовано/спорное) |
|--------------------------|-------|---------------------------------|-----------------------------------|---|
| от т. | до т. | | | |
| 1 | 2 | 3 | 4 | 5 |
| 206 | 207 | 4.53 | - | - |
| 207 | 179 | 1.14 | - | - |
| 179 | 182 | 8.95 | - | - |
| 182 | 208 | 0.21 | - | - |
| 208 | 209 | 4.53 | - | - |
| 209 | 206 | 10.32 | - | - |

3. Сведения о характеристиках уточняемого земельного участка с кадастровым номером 53:23:7012200:990 :

| № п/п | Наименование характеристики | Значение характеристики |
|-------|---|-------------------------|
| 1 | 2 | 3 |
| 1. | Адрес земельного участка | - |
| 1.1. | Сведения о местоположении земельного участка (при отсутствии адреса) в структурированном в соответствии с федеральной информационной адресной системой виде | - |
| 1.2. | Дополнительные сведения о местоположении земельного участка | - |
| 2. | Площадь земельного участка ± величина погрешности определения (вычисления) площади ($P \pm \Delta P$), м ² | 47 ± 2 |

| 3. Сведения о характеристиках уточняемого земельного участка с кадастровым номером 53:23:7012200:990 : | | |
|---|---|--|
| № п/п | Наименование характеристики | Значение характеристики |
| 1 | 2 | 3 |
| 3. | Формула, примененная для расчета предельной допустимой погрешности определения площади земельного участка, с подставленными значениями и итоговые (вычисленные) значения (ΔP), м ² | $\Delta P=3.5*Mt*\sqrt{P}=3.5*0,1*\sqrt{47}=2$ |
| 4. | Площадь земельного участка согласно сведениям Единого государственного реестра недвижимости (Ркад), м ² | 47 |
| 5. | Оценка расхождения Р и Ркад (Р - Ркад), м ² | - |
| 6. | Предельные минимальный и максимальный размеры земельного участка (Рмин и Рмакс), м ² | - - |
| 7. | Кадастровый номер или иной государственный учетный номер (инвентарный) объекта недвижимости, расположенного на земельном участке | 53:23:7012200:933 |
| 8. | Вид (виды) разрешенного использования | - |
| 8.1. | Дополнительные сведения об использовании земельного участка | - |
| 9. | Сведения о земельных участках (землях общего пользования, территории общего пользования), посредством которых обеспечивается доступ | Земли общего пользования |
| 10. | Иные сведения | - |
| 4. Пояснения к сведениям об уточняемом земельном участке с кадастровым номером 53:23:7012200:990 : | | |
| 1. | - | |

Сведения об уточняемых земельных участках, необходимые для исправления реестровых ошибок в сведениях о местоположении их границ

1. Сведения о характерных точках границ уточняемого земельного участка с кадастровым номером 53:23:7012200:20 :

| Система координат МСК-53, зона 2 | | | | | Зона №2 | | |
|--------------------------------------|--|---|--|---|-----------------------------|--|----------------------------|
| Обозначение характерных точек границ | Координаты, м | | | | Метод определения координат | Формулы, примененные для расчета средней квадратической погрешности определения координат характерных точек границ (Mt), с подставленными в такие формулы значениями и итоговые (вычисленные) значения Mt, м | Описание закрепления точки |
| | содержатся в Едином государственном реестре недвижимости | | определены в результате выполнения комплексных кадастровых работ | | | | |
| | X | Y | X | Y | | | |
| 1 | 2 | 3 | 4 | 5 | 6 | 7 | 8 |
| | | | | | | - | |

2. Сведения о частях границ уточняемого земельного участка с кадастровым номером 53:23:7012200:20 :

| Обозначение части границ | | Горизонтальное проложение (S), м | Описание прохождения части границ | Сведения о согласовании местоположения границ (согласовано/спорное) |
|--------------------------|-------|----------------------------------|-----------------------------------|---|
| от т. | до т. | | | |
| 1 | 2 | 3 | 4 | 5 |
| - | - | - | - | - |

3. Сведения о характеристиках уточняемого земельного участка с кадастровым номером 53:23:7012200:20 :

| № п/п | Наименование характеристики | Значение характеристики |
|-------|---|---|
| 1 | 2 | 3 |
| 1. | Адрес земельного участка | Российская Федерация, Новгородская область, город Великий Новгород, улица Прусская, дом 10/12 |
| 1.1. | Сведения о местоположении земельного участка (при отсутствии адреса) в структурированном в соответствии с федеральной информационной адресной системой виде | - |
| 1.2. | Дополнительные сведения о местоположении земельного участка | - |
| 2. | Площадь земельного участка ± величина погрешности определения (вычисления) площади (P ± ΔP), м2 | 2755 ± 18 |
| 3. | Формула, примененная для расчета предельной допустимой погрешности определения площади земельного участка, с подставленными значениями и итоговые (вычисленные) значения (ΔP), м2 | $\Delta P = 3.5 * M_t * \sqrt{P} = 3.5 * 0,1 * \sqrt{2755} = 18$ |
| 4. | Площадь земельного участка согласно сведениям Единого государственного реестра недвижимости (P _{кад}), м2 | 2936 |
| 5. | Оценка расхождения P и P _{кад} (P - P _{кад}), м2 | 181 |
| 6. | Предельные минимальный и максимальный размеры земельного участка (P _{мин} и P _{макс}), м2 | - - |
| 7. | Кадастровый номер или иной государственный учетный номер (инвентарный) объекта недвижимости, расположенного на земельном участке | - |
| 8. | Вид (виды) разрешенного использования | - |
| 8.1. | Дополнительные сведения об использовании земельного участка | - |

3. Сведения о характеристиках уточняемого земельного участка с кадастровым номером 53:23:7012200:20 :

| № п/п | Наименование характеристики | Значение характеристики |
|-------|---|--------------------------|
| 1 | 2 | 3 |
| 9. | Сведения о земельных участках (землях общего пользования, территории общего пользования), посредством которых обеспечивается доступ | Земли общего пользования |
| 10. | Иные сведения | - |

4. Пояснения к сведениям об уточняемом земельном участке с кадастровым номером 53:23:7012200:20 :

| | |
|----|---|
| 1. | - |
|----|---|

| | |
|--|--|
| | |
|--|--|

Сведения об уточняемых земельных участках, необходимые для исправления реестровых ошибок в сведениях о местоположении их границ

1. Сведения о характерных точках границ уточняемого земельного участка с кадастровым номером 53:23:7012200:147 :

Система координат МСК-53, зона 2

Зона №2

| Обозначение характерных точек границ | Координаты, м | | | | Метод определения координат | Формулы, примененные для расчета средней квадратической погрешности определения координат характерных точек границ (Mt), с подставленными в такие формулы значениями и итоговые (вычисленные) значения Mt, м | Описание закрепления точки |
|--------------------------------------|--|---|--|------------|-----------------------------|--|----------------------------|
| | содержатся в Едином государственном реестре недвижимости | | определены в результате выполнения комплексных кадастровых работ | | | | |
| | X | Y | X | Y | | | |
| 1 | 2 | 3 | 4 | 5 | 6 | 7 | 8 |
| | | | | | | - | |
| н20У | - | - | 577049.01 | 2179092.90 | - | - | - |
| н19У | - | - | 577052.30 | 2179102.06 | - | - | - |
| н56У | - | - | 576982.40 | 2179128.02 | - | - | - |
| 111 | - | - | 576968.43 | 2179089.39 | - | - | - |
| 110 | - | - | 577006.52 | 2179078.45 | - | - | - |
| 109 | - | - | 577007.44 | 2179080.38 | - | - | - |
| 108 | - | - | 577014.83 | 2179078.22 | - | - | - |
| 107 | - | - | 577020.49 | 2179076.69 | - | - | - |
| 106 | - | - | 577041.21 | 2179071.16 | - | - | - |
| н23У | - | - | 577044.02 | 2179079.15 | - | - | - |
| н22У | - | - | 577037.92 | 2179081.58 | - | - | - |
| н21У | - | - | 577042.43 | 2179094.93 | - | - | - |
| н20У | - | - | 577049.01 | 2179092.90 | - | - | - |

2. Сведения о частях границ уточняемого земельного участка с кадастровым номером 53:23:7012200:147 :

| Обозначение части границ | | Горизонтальное проложение (S), м | Описание прохождения части границ | Сведения о согласовании местоположения границ (согласовано/спорное) |
|--------------------------|-------|----------------------------------|-----------------------------------|---|
| от т. | до т. | | | |
| 1 | 2 | 3 | 4 | 5 |
| н20У | н19У | 9.73 | - | - |
| н19У | н56У | 74.56 | - | - |
| н56У | 111 | 41.08 | - | - |
| 111 | 110 | 39.63 | - | - |
| 110 | 109 | 2.14 | - | - |
| 109 | 108 | 7.70 | - | - |
| 108 | 107 | 5.86 | - | - |
| 107 | 106 | 21.45 | - | - |
| 106 | н23У | 8.47 | - | - |
| н23У | н22У | 6.57 | - | - |
| н22У | н21У | 14.09 | - | - |

| 2. Сведения о частях границ уточняемого земельного участка с кадастровым номером 53:23:7012200:147 : | | | | |
|---|---|----------------------------------|--|---|
| Обозначение части границ | | Горизонтальное проложение (S), м | Описание прохождения части границ | Сведения о согласовании местоположения границ (согласовано/спорное) |
| от т. | до т. | | | |
| 1 | 2 | 3 | 4 | 5 |
| н21У | н20У | 6.89 | - | - |
| 3. Сведения о характеристиках уточняемого земельного участка с кадастровым номером 53:23:7012200:147 : | | | | |
| № п/п | Наименование характеристики | | Значение характеристики | |
| 1 | 2 | | 3 | |
| 1. | Адрес земельного участка | | - | |
| 1.1. | Сведения о местоположении земельного участка (при отсутствии адреса) в структурированном в соответствии с федеральной информационной адресной системой виде | | - | |
| 1.2. | Дополнительные сведения о местоположении земельного участка | | - | |
| 2. | Площадь земельного участка ± величина погрешности определения (вычисления) площади ($P \pm \Delta P$), м ² | | 2676.52 ± 18.11 | |
| 3. | Формула, примененная для расчета предельной допустимой погрешности определения площади земельного участка, с подставленными значениями и итоговые (вычисленные) значения (ΔP), м ² | | $\Delta P = 3.5 * M_t * \sqrt{P} = 3.5 * 0,1 * \sqrt{2676.52} = 18.11$ | |
| 4. | Площадь земельного участка согласно сведениям Единого государственного реестра недвижимости (Ркад), м ² | | - | |
| 5. | Оценка расхождения Р и Ркад (Р - Ркад), м ² | | - | |
| 6. | Предельные минимальный и максимальный размеры земельного участка (Рмин и Рмакс), м ² | | - | |
| 7. | Кадастровый номер или иной государственный учетный номер (инвентарный) объекта недвижимости, расположенного на земельном участке | | 53:23:0000000:335 | |
| 8. | Вид (виды) разрешенного использования | | - | |
| 8.1. | Дополнительные сведения об использовании земельного участка | | - | |
| 9. | Сведения о земельных участках (землях общего пользования, территории общего пользования), посредством которых обеспечивается доступ | | Земли общего пользования | |
| 10. | Иные сведения | | - | |
| 4. Пояснения к сведениям об уточняемом земельном участке с кадастровым номером 53:23:7012200:147 : | | | | |
| 1. | - | | | |

Сведения об уточняемых земельных участках, необходимые для исправления реестровых ошибок в сведениях о местоположении их границ

1. Сведения о характерных точках границ уточняемого земельного участка с кадастровым номером 53:23:7012200:148 :

Система координат МСК-53, зона 2

Зона №2

| Обозначение характерных точек границ | Координаты, м | | | | Метод определения координат | Формулы, примененные для расчета средней квадратической погрешности определения координат характерных точек границ (Mt), с подставленными в такие формулы значениями и итоговые (вычисленные) значения Mt, м | Описание закрепления точки |
|--------------------------------------|--|---|--|------------|-----------------------------|--|----------------------------|
| | содержатся в Едином государственном реестре недвижимости | | определены в результате выполнения комплексных кадастровых работ | | | | |
| | X | Y | X | Y | | | |
| 1 | 2 | 3 | 4 | 5 | 6 | 7 | 8 |
| | | | | | | - | |
| 115 | - | - | 577023.91 | 2179070.83 | - | - | - |
| 147 | - | - | 577021.94 | 2179064.46 | - | - | - |
| н35У | - | - | 577024.16 | 2179063.75 | - | - | - |
| н34У | - | - | 577030.68 | 2179061.63 | - | - | - |
| н57У | - | - | 577031.56 | 2179061.33 | - | - | - |
| н58У | - | - | 577032.37 | 2179061.13 | - | - | - |
| н59У | - | - | 577033.74 | 2179064.90 | - | - | - |
| н60У | - | - | 577033.76 | 2179065.04 | - | - | - |
| н61У | - | - | 577033.95 | 2179065.77 | - | - | - |
| 116 | - | - | 577034.61 | 2179068.34 | - | - | - |
| 115 | - | - | 577023.91 | 2179070.83 | - | - | - |

2. Сведения о частях границ уточняемого земельного участка с кадастровым номером 53:23:7012200:148 :

| Обозначение части границ | | Горизонтальное проложение (S), м | Описание прохождения части границ | Сведения о согласовании местоположения границ (согласовано/спорное) |
|--------------------------|-------|----------------------------------|-----------------------------------|---|
| от т. | до т. | | | |
| 1 | 2 | 3 | 4 | 5 |
| 115 | 147 | 6.67 | - | - |
| 147 | н35У | 2.33 | - | - |
| н35У | н34У | 6.86 | - | - |
| н34У | н57У | 0.93 | - | - |
| н57У | н58У | 0.83 | - | - |
| н58У | н59У | 4.01 | - | - |
| н59У | н60У | 0.14 | - | - |
| н60У | н61У | 0.75 | - | - |
| н61У | 116 | 2.65 | - | - |
| 116 | 115 | 10.99 | - | - |

| 3. Сведения о характеристиках уточняемого земельного участка с кадастровым номером 53:23:7012200:148 : | | |
|---|---|---|
| № п/п | Наименование характеристики | Значение характеристики |
| 1 | 2 | 3 |
| 1. | Адрес земельного участка | - |
| 1.1. | Сведения о местоположении земельного участка (при отсутствии адреса) в структурированном в соответствии с федеральной информационной адресной системой виде | - |
| 1.2. | Дополнительные сведения о местоположении земельного участка | - |
| 2. | Площадь земельного участка ± величина погрешности определения (вычисления) площади ($P \pm \Delta P$), м ² | 78.76 ± 3.11 |
| 3. | Формула, примененная для расчета предельной допустимой погрешности определения площади земельного участка, с подставленными значениями и итоговые (вычисленные) значения (ΔP), м ² | $\Delta P = 3.5 * M_t * \sqrt{P} = 3.5 * 0,1 * \sqrt{78.76} = 3.11$ |
| 4. | Площадь земельного участка согласно сведениям Единого государственного реестра недвижимости ($P_{\text{кад}}$), м ² | - |
| 5. | Оценка расхождения P и $P_{\text{кад}}$ ($P - P_{\text{кад}}$), м ² | - |
| 6. | Предельные минимальный и максимальный размеры земельного участка ($P_{\text{мин}}$ и $P_{\text{макс}}$), м ² | - - |
| 7. | Кадастровый номер или иной государственный учетный номер (инвентарный) объекта недвижимости, расположенного на земельном участке | 53:23:7012200:150 |
| 8. | Вид (виды) разрешенного использования | - |
| 8.1. | Дополнительные сведения об использовании земельного участка | - |
| 9. | Сведения о земельных участках (землях общего пользования, территории общего пользования), посредством которых обеспечивается доступ | Земли общего пользования |
| 10. | Иные сведения | - |
| 4. Пояснения к сведениям об уточняемом земельном участке с кадастровым номером 53:23:7012200:148 : | | |
| 1. | - | |

**Описание местоположения зданий, сооружений,
объектов незавершенного строительства на земельном участке**

**1. Сведения о характерных точках контура объекта недвижимости
с кадастровым номером : 53:23:0000000:335 :**

Система координат МСК-53, зона 2

Зона № 2

| Обозначение характерных точек контура | Содержатся в Едином государственном реестре недвижимости | | | Определены в ходе выполнения комплексных кадастровых работ | | | Метод опреде ления коор динат | Формулы, примененные для расчета средней квадратической погрешности определения координат характерных точек (Mt), м, с подставленными в такие формулы значениями и итоговые (вычисленные) значения Mt, м |
|---|--|---|---------------|--|------------|---------------|-------------------------------------|---|
| | Координаты, м | | Ради ус, м | Координаты, м | | Ради ус, м | | |
| | X | Y | R | X | Y | R | | |
| 1 | 2 | 3 | 4 | 5 | 6 | 7 | 8 | 9 |
| | | | | | | | | - |
| н65О | - | - | - | 577007.84 | 2179080.85 | - | - | - |
| н66О | - | - | - | 577010.56 | 2179088.11 | - | - | - |
| н67О | - | - | - | 577015.02 | 2179100.10 | - | - | - |
| н68О | - | - | - | 577017.95 | 2179107.78 | - | - | - |
| н69О | - | - | - | 577003.04 | 2179113.04 | - | - | - |
| н70О | - | - | - | 577003.76 | 2179114.91 | - | - | - |
| н71О | - | - | - | 576994.79 | 2179118.39 | - | - | - |
| н72О | - | - | - | 576991.33 | 2179109.06 | - | - | - |
| н73О | - | - | - | 576992.38 | 2179108.64 | - | - | - |
| н74О | - | - | - | 576988.01 | 2179096.69 | - | - | - |
| н75О | - | - | - | 576987.00 | 2179097.10 | - | - | - |
| н76О | - | - | - | 576983.69 | 2179087.65 | - | - | - |
| н77О | - | - | - | 576992.57 | 2179084.29 | - | - | - |
| н78О | - | - | - | 576993.35 | 2179086.31 | - | - | - |
| н65О | - | - | - | 577007.84 | 2179080.85 | - | - | - |

**2. Сведения о характеристиках объекта недвижимости
с кадастровым номером : 53:23:0000000:335 :**

| № п/п | Наименование характеристики | Значение характеристики |
|-------|--|---|
| 1 | 2 | 3 |
| 1. | Вид объекта недвижимости | здание |
| 2. | Ранее присвоенный государственный учетный номер (инвентарный) здания, сооружения, объекта незавершенного строительства | - |
| 3. | Кадастровый номер земельного участка (земельных участков), в границах которого (которых) расположены здание, сооружение, объект незавершенного строительства | 53:23:7012200:20 |
| 4. | Уникальный учетный номер кадастрового квартала, в границах которого расположены здание, сооружение, объект незавершенного строительства | 53:23:7012200 |
| 5. | Адрес здания, сооружения, объекта незавершенного строительства | Российская Федерация, Новгородская область, город Великий Новгород, улица Прусская, дом 10/12 |

2. Сведения о характеристиках объекта недвижимости с кадастровым номером : 53:23:0000000:335 :

| № п/п | Наименование характеристики | Значение характеристики |
|-------|---|-------------------------|
| 1 | 2 | 3 |
| 5.1. | Сведения о местоположении здания, сооружения, объекта незавершенного строительства (при отсутствии адреса) в структурированном в соответствии с федеральной информационной адресной системой виде | - |
| 5.2. | Дополнительные сведения о местоположении | - |
| 6. | Иные сведения | - |

3. Пояснения к сведениям об объекте недвижимости с кадастровым номером 53:23:0000000:335 :

| | |
|----|---|
| 1. | - |
|----|---|

| | |
|--|--|
| | |
|--|--|

Описание местоположения зданий, сооружений, объектов незавершенного строительства на земельном участке

1. Сведения о характерных точках контура объекта недвижимости с кадастровым номером : 53:23:0000000:368 :

Система координат МСК-53, зона 2

Зона № 2

| Обозначение характерных точек контура | Содержатся в Едином государственном реестре недвижимости | | | Определены в ходе выполнения комплексных кадастровых работ | | | Метод определения координат | Формулы, примененные для расчета средней квадратической погрешности определения координат характерных точек (Mt), м, с подставленными в такие формулы значениями и итоговые (вычисленные) значения Mt, м |
|---------------------------------------|--|---|-----------|--|------------|-----------|-----------------------------|--|
| | Координаты, м | | Радиус, м | Координаты, м | | Радиус, м | | |
| | X | Y | R | X | Y | R | | |
| 1 | 2 | 3 | 4 | 5 | 6 | 7 | 8 | 9 |
| | | | | | | | | - |
| н79О | - | - | - | 577427.06 | 2179022.96 | - | - | - |
| н80О | - | - | - | 577414.44 | 2179054.10 | - | - | - |
| н81О | - | - | - | 577403.06 | 2179049.49 | - | - | - |
| н82О | - | - | - | 577416.09 | 2179018.10 | - | - | - |
| н79О | - | - | - | 577427.06 | 2179022.96 | - | - | - |

2. Сведения о характеристиках объекта недвижимости с кадастровым номером : 53:23:0000000:368 :

| № п/п | Наименование характеристики | Значение характеристики |
|-------|---|--|
| 1 | 2 | 3 |
| 1. | Вид объекта недвижимости | здание |
| 2. | Ранее присвоенный государственный учетный номер (инвентарный) здания, сооружения, объекта незавершенного строительства | - |
| 3. | Кадастровый номер земельного участка (земельных участков), в границах которого (которых) расположены здание, сооружение, объект незавершенного строительства | 53:23:7012200:2 |
| 4. | Уникальный учетный номер кадастрового квартала, в границах которого расположены здание, сооружение, объект незавершенного строительства | 53:23:7012200 |
| 5. | Адрес здания, сооружения, объекта незавершенного строительства | Российская Федерация, Новгородская область, город Великий Новгород, улица Чудинцева, дом 9 |
| 5.1. | Сведения о местоположении здания, сооружения, объекта незавершенного строительства (при отсутствии адреса) в структурированном в соответствии с федеральной информационной адресной системой виде | - |
| 5.2. | Дополнительные сведения о местоположении | - |
| 6. | Иные сведения | - |

3. Пояснения к сведениям об объекте недвижимости с кадастровым номером 53:23:0000000:368 :

| | |
|----|---|
| 1. | - |
|----|---|

Описание местоположения зданий, сооружений, объектов незавершенного строительства на земельном участке

1. Сведения о характерных точках контура объекта недвижимости с кадастровым номером : 53:23:0000000:878 :

Система координат МСК-53, зона 2

Зона № 2

| Обозначение характерных точек контура | Содержатся в Едином государственном реестре недвижимости | | | Определены в ходе выполнения комплексных кадастровых работ | | | Метод определения координат | Формулы, примененные для расчета средней квадратической погрешности определения координат характерных точек (Mt), м, с подставленными в такие формулы значениями и итоговые (вычисленные) значения Mt, м |
|---------------------------------------|--|----------|-----------|--|------------|-----------|-----------------------------|--|
| | Координаты, м | | Радиус, м | Координаты, м | | Радиус, м | | |
| | X | Y | R | X | Y | R | | |
| 1 | 2 | 3 | 4 | 5 | 6 | 7 | 8 | 9 |
| | | | | | | | | - |
| н83О | - | - | - | 577409.87 | 2179065.42 | - | - | - |
| н84О | - | - | - | 577383.69 | 2179128.53 | - | - | - |
| н85О | - | - | - | 577372.11 | 2179123.71 | - | - | - |
| н86О | - | - | - | 577398.27 | 2179060.61 | - | - | - |
| н83О | - | - | - | 577409.87 | 2179065.42 | - | - | - |

2. Сведения о характеристиках объекта недвижимости с кадастровым номером : 53:23:0000000:878 :

| № п/п | Наименование характеристики | Значение характеристики |
|-------|---|--|
| 1 | 2 | 3 |
| 1. | Вид объекта недвижимости | здание |
| 2. | Ранее присвоенный государственный учетный номер (инвентарный) здания, сооружения, объекта незавершенного строительства | - |
| 3. | Кадастровый номер земельного участка (земельных участков), в границах которого (которых) расположены здание, сооружение, объект незавершенного строительства | 53:23:7012200:3 |
| 4. | Уникальный учетный номер кадастрового квартала, в границах которого расположены здание, сооружение, объект незавершенного строительства | 53:23:7012200 |
| 5. | Адрес здания, сооружения, объекта незавершенного строительства | Российская Федерация, 173007, Новгородская область, город Великий Новгород, улица Чудинцева, дом 7 |
| 5.1. | Сведения о местоположении здания, сооружения, объекта незавершенного строительства (при отсутствии адреса) в структурированном в соответствии с федеральной информационной адресной системой виде | - |
| 5.2. | Дополнительные сведения о местоположении | - |
| 6. | Иные сведения | - |

3. Пояснения к сведениям об объекте недвижимости с кадастровым номером 53:23:0000000:878 :

| | |
|----|---|
| 1. | - |
|----|---|

Описание местоположения зданий, сооружений, объектов незавершенного строительства на земельном участке

1. Сведения о характерных точках контура объекта недвижимости с кадастровым номером : 53:23:0000000:9579 :

Система координат МСК-53, зона 2

Зона № 2

| Обозначение характерных точек контура | Содержатся в Едином государственном реестре недвижимости | | | Определены в ходе выполнения комплексных кадастровых работ | | | Метод определения координат | Формулы, примененные для расчета средней квадратической погрешности определения координат характерных точек (Mt), м, с подставленными в такие формулы значениями и итоговые (вычисленные) значения Mt, м |
|---------------------------------------|--|---|-----------|--|------------|-----------|-----------------------------|--|
| | Координаты, м | | Радиус, м | Координаты, м | | Радиус, м | | |
| | X | Y | R | X | Y | R | | |
| 1 | 2 | 3 | 4 | 5 | 6 | 7 | 8 | 9 |
| | | | | | | | | - |
| н46О | - | - | - | 577098.93 | 2178997.54 | - | - | - |
| н48О | - | - | - | 577101.17 | 2179004.18 | - | - | - |
| н49О | - | - | - | 577097.48 | 2179005.47 | - | - | - |
| н4О | - | - | - | 577095.08 | 2178998.86 | - | - | - |
| 200 | - | - | - | 577097.31 | 2178998.09 | - | - | - |
| н46О | - | - | - | 577098.93 | 2178997.54 | - | - | - |

2. Сведения о характеристиках объекта недвижимости с кадастровым номером : 53:23:0000000:9579 :

| № п/п | Наименование характеристики | Значение характеристики |
|-------|---|--|
| 1 | 2 | 3 |
| 1. | Вид объекта недвижимости | здание |
| 2. | Ранее присвоенный государственный учетный номер (инвентарный) здания, сооружения, объекта незавершенного строительства | - |
| 3. | Кадастровый номер земельного участка (земельных участков), в границах которого (которых) расположены здание, сооружение, объект незавершенного строительства | 53:23:7012200:36 |
| 4. | Уникальный учетный номер кадастрового квартала, в границах которого расположены здание, сооружение, объект незавершенного строительства | 53:23:7012200 |
| 5. | Адрес здания, сооружения, объекта незавершенного строительства | Российская Федерация, Новгородская область, город Великий Новгород |
| 5.1. | Сведения о местоположении здания, сооружения, объекта незавершенного строительства (при отсутствии адреса) в структурированном в соответствии с федеральной информационной адресной системой виде | - |
| 5.2. | Дополнительные сведения о местоположении | - |
| 6. | Иные сведения | - |

3. Пояснения к сведениям об объекте недвижимости с кадастровым номером 53:23:0000000:9579 :

| | |
|----|---|
| 1. | - |
|----|---|

Описание местоположения зданий, сооружений, объектов незавершенного строительства на земельном участке

1. Сведения о характерных точках контура объекта недвижимости с кадастровым номером : 53:23:0000000:9582 :

Система координат МСК-53, зона 2

Зона № 2

| Обозначение характерных точек контура | Содержатся в Едином государственном реестре недвижимости | | | Определены в ходе выполнения комплексных кадастровых работ | | | Метод определения координат | Формулы, примененные для расчета средней квадратической погрешности определения координат характерных точек (Mt), м, с подставленными в такие формулы значениями и итоговые (вычисленные) значения Mt, м |
|---------------------------------------|--|---|-----------|--|------------|-----------|-----------------------------|--|
| | Координаты, м | | Радиус, м | Координаты, м | | Радиус, м | | |
| | X | Y | R | X | Y | R | | |
| 1 | 2 | 3 | 4 | 5 | 6 | 7 | 8 | 9 |
| | | | | | | | | - |
| н38О | - | - | - | 577342.51 | 2179043.13 | - | - | - |
| н39О | - | - | - | 577345.90 | 2179044.61 | - | - | - |
| н40О | - | - | - | 577343.26 | 2179050.31 | - | - | - |
| н37О | - | - | - | 577339.95 | 2179048.91 | - | - | - |
| н38О | - | - | - | 577342.51 | 2179043.13 | - | - | - |

2. Сведения о характеристиках объекта недвижимости с кадастровым номером : 53:23:0000000:9582 :

| № п/п | Наименование характеристики | Значение характеристики |
|-------|---|--|
| 1 | 2 | 3 |
| 1. | Вид объекта недвижимости | здание |
| 2. | Ранее присвоенный государственный учетный номер (инвентарный) здания, сооружения, объекта незавершенного строительства | - |
| 3. | Кадастровый номер земельного участка (земельных участков), в границах которого (которых) расположены здание, сооружение, объект незавершенного строительства | 53:23:7012200:30 |
| 4. | Уникальный учетный номер кадастрового квартала, в границах которого расположены здание, сооружение, объект незавершенного строительства | 53:23:7012200 |
| 5. | Адрес здания, сооружения, объекта незавершенного строительства | Российская Федерация, Новгородская область, город Великий Новгород, улица Чудинцева, дом 58, гараж 1 |
| 5.1. | Сведения о местоположении здания, сооружения, объекта незавершенного строительства (при отсутствии адреса) в структурированном в соответствии с федеральной информационной адресной системой виде | - |
| 5.2. | Дополнительные сведения о местоположении | - |
| 6. | Иные сведения | - |

3. Пояснения к сведениям об объекте недвижимости с кадастровым номером 53:23:0000000:9582 :

| | |
|----|---|
| 1. | - |
|----|---|

**Описание местоположения зданий, сооружений,
объектов незавершенного строительства на земельном участке**

1. Сведения о характерных точках контура объекта недвижимости с кадастровым номером : 53:23:7012200:150 :

Система координат МСК-53, зона 2

Зона № 2

| Обозначение характерных точек контура | Содержатся в Едином государственном реестре недвижимости | | | Определены в ходе выполнения комплексных кадастровых работ | | | Метод определения координат | Формулы, примененные для расчета средней квадратической погрешности определения координат характерных точек (Mt), м, с подставленными в такие формулы значениями и итоговые (вычисленные) значения Mt, м |
|---------------------------------------|--|---|-----------|--|------------|-----------|-----------------------------|--|
| | Координаты, м | | Радиус, м | Координаты, м | | Радиус, м | | |
| | X | Y | R | X | Y | R | | |
| 1 | 2 | 3 | 4 | 5 | 6 | 7 | 8 | 9 |
| | | | | | | | | - |
| н87О | - | - | - | 577032.44 | 2179061.33 | - | - | - |
| н64О | - | - | - | 577033.95 | 2179065.77 | - | - | - |
| н88О | - | - | - | 577029.66 | 2179067.11 | - | - | - |
| н89О | - | - | - | 577029.37 | 2179066.37 | - | - | - |
| н90О | - | - | - | 577026.60 | 2179067.35 | - | - | - |
| н91О | - | - | - | 577025.67 | 2179064.43 | - | - | - |
| н92О | - | - | - | 577028.58 | 2179063.38 | - | - | - |
| н93О | - | - | - | 577028.31 | 2179062.69 | - | - | - |
| н87О | - | - | - | 577032.44 | 2179061.33 | - | - | - |

2. Сведения о характеристиках объекта недвижимости с кадастровым номером : 53:23:7012200:150 :

| № п/п | Наименование характеристики | Значение характеристики |
|-------|---|---|
| 1 | 2 | 3 |
| 1. | Вид объекта недвижимости | здание |
| 2. | Ранее присвоенный государственный учетный номер (инвентарный) здания, сооружения, объекта незавершенного строительства | - |
| 3. | Кадастровый номер земельного участка (земельных участков), в границах которого (которых) расположены здание, сооружение, объект незавершенного строительства | 53:23:7012200:20 |
| 4. | Уникальный учетный номер кадастрового квартала, в границах которого расположены здание, сооружение, объект незавершенного строительства | 53:23:7012200 |
| 5. | Адрес здания, сооружения, объекта незавершенного строительства | Российская Федерация, Новгородская область, город Великий Новгород, улица Прусская, дом 10/12 |
| 5.1. | Сведения о местоположении здания, сооружения, объекта незавершенного строительства (при отсутствии адреса) в структурированном в соответствии с федеральной информационной адресной системой виде | - |
| 5.2. | Дополнительные сведения о местоположении | - |
| 6. | Иные сведения | - |

3. Пояснения к сведениям об объекте недвижимости с кадастровым номером 53:23:7012200:150 :

1.

-

Описание местоположения зданий, сооружений, объектов незавершенного строительства на земельном участке

1. Сведения о характерных точках контура объекта недвижимости с кадастровым номером : 53:23:7012200:151 :

Система координат МСК-53, зона 2

Зона № 2

| Обозначение характерных точек контура | Содержатся в Едином государственном реестре недвижимости | | | Определены в ходе выполнения комплексных кадастровых работ | | | Метод опреде ления коор динат | Формулы, примененные для расчета средней квадратической погрешности определения координат характерных точек (Mt), м, с подставленными в такие формулы значениями и итоговые (вычисленные) значения Mt, м |
|---|--|---|---------------|--|------------|---------------|-------------------------------------|---|
| | Координаты, м | | Ради ус, м | Координаты, м | | Ради ус, м | | |
| | X | Y | R | X | Y | R | | |
| 1 | 2 | 3 | 4 | 5 | 6 | 7 | 8 | 9 |
| | | | | | | | | - |
| н94О | - | - | - | 577008.59 | 2179049.28 | - | - | - |
| н95О | - | - | - | 577010.66 | 2179059.95 | - | - | - |
| н96О | - | - | - | 577009.66 | 2179060.15 | - | - | - |
| н97О | - | - | - | 577009.58 | 2179059.72 | - | - | - |
| н98О | - | - | - | 577004.12 | 2179060.81 | - | - | - |
| н99О | - | - | - | 577004.19 | 2179061.32 | - | - | - |
| н100О | - | - | - | 577003.17 | 2179061.43 | - | - | - |
| н101О | - | - | - | 577003.11 | 2179060.99 | - | - | - |
| н102О | - | - | - | 576997.20 | 2179062.08 | - | - | - |
| н103О | - | - | - | 576997.27 | 2179062.63 | - | - | - |
| н104О | - | - | - | 576996.36 | 2179062.81 | - | - | - |
| н105О | - | - | - | 576996.26 | 2179062.29 | - | - | - |
| н106О | - | - | - | 576991.44 | 2179063.25 | - | - | - |
| н107О | - | - | - | 576991.54 | 2179063.70 | - | - | - |
| н108О | - | - | - | 576990.45 | 2179063.91 | - | - | - |
| н109О | - | - | - | 576990.36 | 2179063.60 | - | - | - |
| н110О | - | - | - | 576989.78 | 2179063.73 | - | - | - |
| н111О | - | - | - | 576989.64 | 2179062.70 | - | - | - |
| н112О | - | - | - | 576989.97 | 2179062.63 | - | - | - |
| н113О | - | - | - | 576988.80 | 2179056.72 | - | - | - |
| н114О | - | - | - | 576988.42 | 2179056.81 | - | - | - |
| н115О | - | - | - | 576988.23 | 2179055.78 | - | - | - |
| н116О | - | - | - | 576988.52 | 2179055.72 | - | - | - |
| н117О | - | - | - | 576987.90 | 2179052.76 | - | - | - |
| н118О | - | - | - | 576987.55 | 2179052.84 | - | - | - |
| н119О | - | - | - | 576987.26 | 2179051.65 | - | - | - |
| н120О | - | - | - | 576987.57 | 2179051.58 | - | - | - |
| н121О | - | - | - | 576986.75 | 2179048.05 | - | - | - |
| н122О | - | - | - | 576986.40 | 2179048.15 | - | - | - |
| н123О | - | - | - | 576986.21 | 2179047.01 | - | - | - |

1. Сведения о характерных точках контура объекта недвижимости с кадастровым номером : 53:23:7012200:151 :

Система координат МСК-53, зона 2

Зона № 2

| Обозначение характерных точек контура | Содержатся в Едином государственном реестре недвижимости | | | Определены в ходе выполнения комплексных кадастровых работ | | | Метод определения координат | Формулы, примененные для расчета средней квадратической погрешности определения координат характерных точек (Mt), м, с подставленными в такие формулы значениями и итоговые (вычисленные) значения Mt, м |
|---------------------------------------|--|----------|-----------|--|------------|-----------|-----------------------------|--|
| | Координаты, м | | Радиус, м | Координаты, м | | Радиус, м | | |
| | X | Y | R | X | Y | R | | |
| 1 | 2 | 3 | 4 | 5 | 6 | 7 | 8 | 9 |
| n124O | - | - | - | 576988.06 | 2179046.63 | - | - | - |
| n125O | - | - | - | 576988.18 | 2179047.11 | - | - | - |
| n126O | - | - | - | 576992.67 | 2179046.23 | - | - | - |
| n127O | - | - | - | 576992.63 | 2179045.80 | - | - | - |
| n128O | - | - | - | 576993.72 | 2179045.58 | - | - | - |
| n129O | - | - | - | 576993.78 | 2179045.94 | - | - | - |
| n130O | - | - | - | 576999.62 | 2179044.76 | - | - | - |
| n131O | - | - | - | 576999.56 | 2179044.22 | - | - | - |
| n132O | - | - | - | 577000.59 | 2179044.04 | - | - | - |
| n133O | - | - | - | 577000.73 | 2179044.59 | - | - | - |
| n134O | - | - | - | 577005.20 | 2179043.71 | - | - | - |
| n135O | - | - | - | 577005.08 | 2179043.22 | - | - | - |
| n136O | - | - | - | 577007.48 | 2179042.83 | - | - | - |
| n137O | - | - | - | 577007.65 | 2179043.76 | - | - | - |
| n138O | - | - | - | 577007.48 | 2179043.79 | - | - | - |
| n139O | - | - | - | 577008.44 | 2179048.31 | - | - | - |
| n140O | - | - | - | 577008.83 | 2179048.22 | - | - | - |
| n141O | - | - | - | 577009.00 | 2179049.25 | - | - | - |
| n94O | - | - | - | 577008.59 | 2179049.28 | - | - | - |

2. Сведения о характеристиках объекта недвижимости с кадастровым номером : 53:23:7012200:151 :

| № п/п | Наименование характеристики | Значение характеристики |
|-------|--|-------------------------|
| 1 | 2 | 3 |
| 1. | Вид объекта недвижимости | здание |
| 2. | Ранее присвоенный государственный учетный номер (инвентарный) здания, сооружения, объекта незавершенного строительства | - |
| 3. | Кадастровый номер земельного участка (земельных участков), в границах которого (которых) расположены здание, сооружение, объект незавершенного строительства | 53:23:7012200:19 |
| 4. | Уникальный учетный номер кадастрового квартала, в границах которого расположены здание, сооружение, объект незавершенного строительства | 53:23:7012200 |

2. Сведения о характеристиках объекта недвижимости с кадастровым номером : 53:23:7012200:151 :

| № п/п | Наименование характеристики | Значение характеристики |
|--------------|---|--|
| 1 | 2 | 3 |
| 5. | Адрес здания, сооружения, объекта незавершенного строительства | Российская Федерация, Новгородская область, город Великий Новгород, улица Прусская, дом 12 |
| 5.1. | Сведения о местоположении здания, сооружения, объекта незавершенного строительства (при отсутствии адреса) в структурированном в соответствии с федеральной информационной адресной системой виде | - |
| 5.2. | Дополнительные сведения о местоположении | - |
| 6. | Иные сведения | - |

3. Пояснения к сведениям об объекте недвижимости с кадастровым номером 53:23:7012200:151 :

| | |
|----|---|
| 1. | - |
|----|---|

**Описание местоположения зданий, сооружений,
объектов незавершенного строительства на земельном участке**

**1. Сведения о характерных точках контура объекта недвижимости
с кадастровым номером : 53:23:7012200:152 :**

Система координат МСК-53, зона 2

Зона № 2

| Обозначение характерных точек контура | Содержатся в Едином государственном реестре недвижимости | | | Определены в ходе выполнения комплексных кадастровых работ | | | Метод опреде ления коор динат | Формулы, примененные для расчета средней квадратической погрешности определения координат характерных точек (Mt), м, с подставленными в такие формулы значениями и итоговые (вычисленные) значения Mt, м |
|---|--|----------|---------------|--|------------|---------------|-------------------------------------|---|
| | Координаты, м | | Ради ус, м | Координаты, м | | Ради ус, м | | |
| | X | Y | R | X | Y | R | | |
| 1 | 2 | 3 | 4 | 5 | 6 | 7 | 8 | 9 |
| | | | | | | | | - |
| n142O | - | - | - | 576956.73 | 2179011.38 | - | - | - |
| n143O | - | - | - | 576955.81 | 2179011.79 | - | - | - |
| n144O | - | - | - | 576975.45 | 2179063.46 | - | - | - |
| n145O | - | - | - | 576974.97 | 2179063.65 | - | - | - |
| n146O | - | - | - | 576969.81 | 2179065.49 | - | - | - |
| n147O | - | - | - | 576969.23 | 2179065.72 | - | - | - |
| n148O | - | - | - | 576963.59 | 2179067.72 | - | - | - |
| n149O | - | - | - | 576936.91 | 2178996.52 | - | - | - |
| n150O | - | - | - | 576949.31 | 2178992.03 | - | - | - |
| n142O | - | - | - | 576956.73 | 2179011.38 | - | - | - |

**2. Сведения о характеристиках объекта недвижимости
с кадастровым номером : 53:23:7012200:152 :**

| № п/п | Наименование характеристики | Значение характеристики |
|-------|---|--|
| 1 | 2 | 3 |
| 1. | Вид объекта недвижимости | здание |
| 2. | Ранее присвоенный государственный учетный номер (инвентарный) здания, сооружения, объекта незавершенного строительства | - |
| 3. | Кадастровый номер земельного участка (земельных участков), в границах которого (которых) расположены здание, сооружение, объект незавершенного строительства | 53:23:7012200:18 |
| 4. | Уникальный учетный номер кадастрового квартала, в границах которого расположены здание, сооружение, объект незавершенного строительства | 53:23:7012200 |
| 5. | Адрес здания, сооружения, объекта незавершенного строительства | Российская Федерация, Новгородская область, город Великий Новгород, улица Прусская, дом 14 |
| 5.1. | Сведения о местоположении здания, сооружения, объекта незавершенного строительства (при отсутствии адреса) в структурированном в соответствии с федеральной информационной адресной системой виде | - |
| 5.2. | Дополнительные сведения о местоположении | - |
| 6. | Иные сведения | - |

3. Пояснения к сведениям об объекте недвижимости с кадастровым номером 53:23:7012200:152 :

1.

-

**Описание местоположения зданий, сооружений,
объектов незавершенного строительства на земельном участке**

1. Сведения о характерных точках контура объекта недвижимости с кадастровым номером : 53:23:7012200:154 :

Система координат МСК-53, зона 2

Зона № 2

| Обозначение характерных точек контура | Содержатся в Едином государственном реестре недвижимости | | | Определены в ходе выполнения комплексных кадастровых работ | | | Метод опреде ления коор динат | Формулы, примененные для расчета средней квадратической погрешности определения координат характерных точек (M _t), м, с подставленными в такие формулы значениями и итоговые (вычисленные) значения M _t , м |
|---|--|---|---------------|--|------------|---------------|-------------------------------------|---|
| | Координаты, м | | Ради ус, м | Координаты, м | | Ради ус, м | | |
| | X | Y | R | X | Y | R | | |
| 1 | 2 | 3 | 4 | 5 | 6 | 7 | 8 | 9 |
| | | | | | | | | - |
| н151О | - | - | - | 577146.41 | 2178929.83 | - | - | - |
| н152О | - | - | - | 577149.70 | 2178938.58 | - | - | - |
| н153О | - | - | - | 577148.86 | 2178938.90 | - | - | - |
| н154О | - | - | - | 577151.27 | 2178945.31 | - | - | - |
| н155О | - | - | - | 577158.69 | 2178942.51 | - | - | - |
| н156О | - | - | - | 577158.37 | 2178941.66 | - | - | - |
| н157О | - | - | - | 577168.38 | 2178937.89 | - | - | - |
| н158О | - | - | - | 577168.32 | 2178937.71 | - | - | - |
| н159О | - | - | - | 577177.33 | 2178934.36 | - | - | - |
| н160О | - | - | - | 577181.93 | 2178946.52 | - | - | - |
| н161О | - | - | - | 577182.90 | 2178946.17 | - | - | - |
| н162О | - | - | - | 577185.97 | 2178954.67 | - | - | - |
| н163О | - | - | - | 577176.14 | 2178958.24 | - | - | - |
| н164О | - | - | - | 577175.73 | 2178957.11 | - | - | - |
| н165О | - | - | - | 577172.35 | 2178958.33 | - | - | - |
| н166О | - | - | - | 577173.13 | 2178960.49 | - | - | - |
| н167О | - | - | - | 577169.66 | 2178961.74 | - | - | - |
| н168О | - | - | - | 577170.21 | 2178963.25 | - | - | - |
| н169О | - | - | - | 577163.10 | 2178965.82 | - | - | - |
| н170О | - | - | - | 577161.38 | 2178961.04 | - | - | - |
| н171О | - | - | - | 577162.63 | 2178960.58 | - | - | - |
| н172О | - | - | - | 577159.55 | 2178952.06 | - | - | - |
| н173О | - | - | - | 577157.03 | 2178952.97 | - | - | - |
| н174О | - | - | - | 577155.90 | 2178949.84 | - | - | - |
| н175О | - | - | - | 577144.19 | 2178954.09 | - | - | - |
| н176О | - | - | - | 577143.74 | 2178952.87 | - | - | - |
| н177О | - | - | - | 577139.73 | 2178954.33 | - | - | - |
| н178О | - | - | - | 577139.85 | 2178954.66 | - | - | - |
| н179О | - | - | - | 577128.99 | 2178958.63 | - | - | - |
| н180О | - | - | - | 577124.11 | 2178960.42 | - | - | - |

1. Сведения о характерных точках контура объекта недвижимости с кадастровым номером : 53:23:7012200:154 :

Система координат МСК-53, зона 2

Зона № 2

| Обозначение характерных точек контура | Содержатся в Едином государственном реестре недвижимости | | | Определены в ходе выполнения комплексных кадастровых работ | | | Метод определения координат | Формулы, примененные для расчета средней квадратической погрешности определения координат характерных точек (Mt), м, с подставленными в такие формулы значениями и итоговые (вычисленные) значения Mt, м |
|---------------------------------------|--|---|-----------|--|------------|-----------|-----------------------------|--|
| | Координаты, м | | Радиус, м | Координаты, м | | Радиус, м | | |
| | X | Y | R | X | Y | R | | |
| 1 | 2 | 3 | 4 | 5 | 6 | 7 | 8 | 9 |
| н181О | - | - | - | 577125.49 | 2178964.19 | - | - | - |
| н182О | - | - | - | 577124.74 | 2178964.47 | - | - | - |
| н183О | - | - | - | 577129.04 | 2178976.19 | - | - | - |
| н184О | - | - | - | 577124.54 | 2178977.83 | - | - | - |
| н185О | - | - | - | 577124.67 | 2178978.16 | - | - | - |
| н186О | - | - | - | 577120.21 | 2178979.80 | - | - | - |
| н187О | - | - | - | 577119.63 | 2178978.21 | - | - | - |
| н188О | - | - | - | 577115.77 | 2178979.62 | - | - | - |
| н189О | - | - | - | 577115.93 | 2178980.06 | - | - | - |
| н190О | - | - | - | 577106.08 | 2178983.67 | - | - | - |
| н191О | - | - | - | 577102.81 | 2178974.74 | - | - | - |
| н192О | - | - | - | 577103.74 | 2178974.40 | - | - | - |
| н193О | - | - | - | 577100.40 | 2178965.22 | - | - | - |
| н194О | - | - | - | 577100.76 | 2178965.08 | - | - | - |
| н195О | - | - | - | 577099.73 | 2178962.52 | - | - | - |
| н196О | - | - | - | 577108.41 | 2178959.26 | - | - | - |
| н197О | - | - | - | 577108.74 | 2178960.17 | - | - | - |
| н198О | - | - | - | 577121.79 | 2178955.40 | - | - | - |
| н199О | - | - | - | 577121.45 | 2178954.46 | - | - | - |
| н200О | - | - | - | 577126.90 | 2178952.46 | - | - | - |
| н201О | - | - | - | 577125.81 | 2178949.47 | - | - | - |
| н202О | - | - | - | 577127.69 | 2178948.78 | - | - | - |
| н203О | - | - | - | 577125.07 | 2178941.59 | - | - | - |
| н204О | - | - | - | 577125.23 | 2178941.53 | - | - | - |
| н205О | - | - | - | 577123.67 | 2178937.37 | - | - | - |
| н206О | - | - | - | 577132.52 | 2178934.04 | - | - | - |
| н207О | - | - | - | 577132.85 | 2178934.92 | - | - | - |
| н151О | - | - | - | 577146.41 | 2178929.83 | - | - | - |

2. Сведения о характеристиках объекта недвижимости с кадастровым номером : 53:23:7012200:154 :

| № п/п | Наименование характеристики | Значение характеристики |
|--------------|---|---|
| 1 | 2 | 3 |
| 1. | Вид объекта недвижимости | здание |
| 2. | Ранее присвоенный государственный учетный номер (инвентарный) здания, сооружения, объекта незавершенного строительства | - |
| 3. | Кадастровый номер земельного участка (земельных участков), в границах которого (которых) расположены здание, сооружение, объект незавершенного строительства | 53:23:7012200:9 |
| 4. | Уникальный учетный номер кадастрового квартала, в границах которого расположены здание, сооружение, объект незавершенного строительства | 53:23:7012200 |
| 5. | Адрес здания, сооружения, объекта незавершенного строительства | Российская Федерация, Новгородская область, город Великий Новгород, улица Черняховского, дом 42 |
| 5.1. | Сведения о местоположении здания, сооружения, объекта незавершенного строительства (при отсутствии адреса) в структурированном в соответствии с федеральной информационной адресной системой виде | - |
| 5.2. | Дополнительные сведения о местоположении | - |
| 6. | Иные сведения | - |

3. Пояснения к сведениям об объекте недвижимости с кадастровым номером 53:23:7012200:154 :

| | |
|----|---|
| 1. | - |
|----|---|

**Описание местоположения зданий, сооружений,
объектов незавершенного строительства на земельном участке**

1. Сведения о характерных точках контура объекта недвижимости с кадастровым номером : 53:23:7012200:155 :

Система координат МСК-53, зона 2

Зона № 2

| Обозначение характерных точек контура | Содержатся в Едином государственном реестре недвижимости | | | Определены в ходе выполнения комплексных кадастровых работ | | | Метод определения координат | Формулы, примененные для расчета средней квадратической погрешности определения координат характерных точек (Mt), м, с подставленными в такие формулы значениями и итоговые (вычисленные) значения Mt, м |
|---------------------------------------|--|----------|-----------|--|------------|-----------|-----------------------------|--|
| | Координаты, м | | Радиус, м | Координаты, м | | Радиус, м | | |
| | X | Y | R | X | Y | R | | |
| 1 | 2 | 3 | 4 | 5 | 6 | 7 | 8 | 9 |
| | | | | | | | | - |
| н208О | - | - | - | 577352.80 | 2179056.01 | - | - | - |
| н209О | - | - | - | 577350.10 | 2179063.48 | - | - | - |
| н210О | - | - | - | 577344.80 | 2179061.57 | - | - | - |
| н211О | - | - | - | 577347.78 | 2179054.19 | - | - | - |
| н208О | - | - | - | 577352.80 | 2179056.01 | - | - | - |

2. Сведения о характеристиках объекта недвижимости с кадастровым номером : 53:23:7012200:155 :

| № п/п | Наименование характеристики | Значение характеристики |
|-------|---|--|
| 1 | 2 | 3 |
| 1. | Вид объекта недвижимости | здание |
| 2. | Ранее присвоенный государственный учетный номер (инвентарный) здания, сооружения, объекта незавершенного строительства | - |
| 3. | Кадастровый номер земельного участка (земельных участков), в границах которого (которых) расположены здание, сооружение, объект незавершенного строительства | 53:23:7012200:22 |
| 4. | Уникальный учетный номер кадастрового квартала, в границах которого расположены здание, сооружение, объект незавершенного строительства | 53:23:7012200 |
| 5. | Адрес здания, сооружения, объекта незавершенного строительства | Российская Федерация, Новгородская область, город Великий Новгород, улица Чудинцева, дом 7, корпус 1 |
| 5.1. | Сведения о местоположении здания, сооружения, объекта незавершенного строительства (при отсутствии адреса) в структурированном в соответствии с федеральной информационной адресной системой виде | - |
| 5.2. | Дополнительные сведения о местоположении | - |
| 6. | Иные сведения | - |

3. Пояснения к сведениям об объекте недвижимости с кадастровым номером 53:23:7012200:155 :

| | |
|----|---|
| 1. | - |
|----|---|

Описание местоположения зданий, сооружений, объектов незавершенного строительства на земельном участке

1. Сведения о характерных точках контура объекта недвижимости с кадастровым номером : 53:23:7012200:156 :

Система координат МСК-53, зона 2

Зона № 2

| Обозначение характерных точек контура | Содержатся в Едином государственном реестре недвижимости | | | Определены в ходе выполнения комплексных кадастровых работ | | | Метод определения координат | Формулы, примененные для расчета средней квадратической погрешности определения координат характерных точек (Mt), м, с подставленными в такие формулы значениями и итоговые (вычисленные) значения Mt, м |
|---------------------------------------|--|---|-----------|--|------------|-----------|-----------------------------|--|
| | Координаты, м | | Радиус, м | Координаты, м | | Радиус, м | | |
| | X | Y | R | X | Y | R | | |
| 1 | 2 | 3 | 4 | 5 | 6 | 7 | 8 | 9 |
| | | | | | | | | - |
| н212О | - | - | - | 577028.87 | 2178963.38 | - | - | - |
| н213О | - | - | - | 577030.34 | 2178969.79 | - | - | - |
| н214О | - | - | - | 577022.39 | 2178971.92 | - | - | - |
| н215О | - | - | - | 577020.87 | 2178965.53 | - | - | - |
| н212О | - | - | - | 577028.87 | 2178963.38 | - | - | - |

2. Сведения о характеристиках объекта недвижимости с кадастровым номером : 53:23:7012200:156 :

| № п/п | Наименование характеристики | Значение характеристики |
|-------|---|---|
| 1 | 2 | 3 |
| 1. | Вид объекта недвижимости | здание |
| 2. | Ранее присвоенный государственный учетный номер (инвентарный) здания, сооружения, объекта незавершенного строительства | - |
| 3. | Кадастровый номер земельного участка (земельных участков), в границах которого (которых) расположены здание, сооружение, объект незавершенного строительства | 53:23:7012200:21 |
| 4. | Уникальный учетный номер кадастрового квартала, в границах которого расположены здание, сооружение, объект незавершенного строительства | 53:23:7012200 |
| 5. | Адрес здания, сооружения, объекта незавершенного строительства | Российская Федерация, Новгородская область, город Великий Новгород, улица Черняховского, дом 38, корпус 1 |
| 5.1. | Сведения о местоположении здания, сооружения, объекта незавершенного строительства (при отсутствии адреса) в структурированном в соответствии с федеральной информационной адресной системой виде | - |
| 5.2. | Дополнительные сведения о местоположении | - |
| 6. | Иные сведения | - |

3. Пояснения к сведениям об объекте недвижимости с кадастровым номером 53:23:7012200:156 :

1. -

Описание местоположения зданий, сооружений, объектов незавершенного строительства на земельном участке

1. Сведения о характерных точках контура объекта недвижимости с кадастровым номером : 53:23:7012200:157 :

Система координат МСК-53, зона 2

Зона № 2

| Обозначение характерных точек контура | Содержатся в Едином государственном реестре недвижимости | | | Определены в ходе выполнения комплексных кадастровых работ | | | Метод определения координат | Формулы, примененные для расчета средней квадратической погрешности определения координат характерных точек (Mt), м, с подставленными в такие формулы значениями и итоговые (вычисленные) значения Mt, м |
|---------------------------------------|--|---|-----------|--|------------|-----------|-----------------------------|--|
| | Координаты, м | | Радиус, м | Координаты, м | | Радиус, м | | |
| | X | Y | R | X | Y | R | | |
| 1 | 2 | 3 | 4 | 5 | 6 | 7 | 8 | 9 |
| | | | | | | | | - |
| н216О | - | - | - | 577020.32 | 2178928.39 | - | - | - |
| н217О | - | - | - | 577024.76 | 2178940.20 | - | - | - |
| н218О | - | - | - | 576930.91 | 2178974.56 | - | - | - |
| н219О | - | - | - | 576926.48 | 2178962.78 | - | - | - |
| н216О | - | - | - | 577020.32 | 2178928.39 | - | - | - |

2. Сведения о характеристиках объекта недвижимости с кадастровым номером : 53:23:7012200:157 :

| № п/п | Наименование характеристики | Значение характеристики |
|-------|---|---|
| 1 | 2 | 3 |
| 1. | Вид объекта недвижимости | здание |
| 2. | Ранее присвоенный государственный учетный номер (инвентарный) здания, сооружения, объекта незавершенного строительства | - |
| 3. | Кадастровый номер земельного участка (земельных участков), в границах которого (которых) расположены здание, сооружение, объект незавершенного строительства | 53:23:7012200:17 |
| 4. | Уникальный учетный номер кадастрового квартала, в границах которого расположены здание, сооружение, объект незавершенного строительства | 53:23:7012200 |
| 5. | Адрес здания, сооружения, объекта незавершенного строительства | Российская Федерация, Новгородская область, город Великий Новгород, улица Черняховского, дом 38 |
| 5.1. | Сведения о местоположении здания, сооружения, объекта незавершенного строительства (при отсутствии адреса) в структурированном в соответствии с федеральной информационной адресной системой виде | - |
| 5.2. | Дополнительные сведения о местоположении | - |
| 6. | Иные сведения | - |

3. Пояснения к сведениям об объекте недвижимости с кадастровым номером 53:23:7012200:157 :

| | |
|----|---|
| 1. | - |
|----|---|

Описание местоположения зданий, сооружений, объектов незавершенного строительства на земельном участке

1. Сведения о характерных точках контура объекта недвижимости с кадастровым номером : 53:23:7012200:158 :

Система координат МСК-53, зона 2

Зона № 2

| Обозначение характерных точек контура | Содержатся в Едином государственном реестре недвижимости | | | Определены в ходе выполнения комплексных кадастровых работ | | | Метод определения координат | Формулы, примененные для расчета средней квадратической погрешности определения координат характерных точек (Mt), м, с подставленными в такие формулы значениями и итоговые (вычисленные) значения Mt, м |
|---------------------------------------|--|---|-----------|--|------------|-----------|-----------------------------|--|
| | Координаты, м | | Радиус, м | Координаты, м | | Радиус, м | | |
| | X | Y | R | X | Y | R | | |
| 1 | 2 | 3 | 4 | 5 | 6 | 7 | 8 | 9 |
| | | | | | | | | - |
| н2200 | - | - | - | 577053.64 | 2178925.61 | - | - | - |
| н2210 | - | - | - | 577078.44 | 2178993.27 | - | - | - |
| н2220 | - | - | - | 577066.73 | 2178997.84 | - | - | - |
| н2230 | - | - | - | 577042.12 | 2178930.06 | - | - | - |
| н2200 | - | - | - | 577053.64 | 2178925.61 | - | - | - |

2. Сведения о характеристиках объекта недвижимости с кадастровым номером : 53:23:7012200:158 :

| № п/п | Наименование характеристики | Значение характеристики |
|-------|---|---|
| 1 | 2 | 3 |
| 1. | Вид объекта недвижимости | здание |
| 2. | Ранее присвоенный государственный учетный номер (инвентарный) здания, сооружения, объекта незавершенного строительства | - |
| 3. | Кадастровый номер земельного участка (земельных участков), в границах которого (которых) расположены здание, сооружение, объект незавершенного строительства | 53:23:7012200:13 |
| 4. | Уникальный учетный номер кадастрового квартала, в границах которого расположены здание, сооружение, объект незавершенного строительства | 53:23:7012200 |
| 5. | Адрес здания, сооружения, объекта незавершенного строительства | Российская Федерация, 173007, Новгородская область, город Великий Новгород, улица Черняховского, дом 40 |
| 5.1. | Сведения о местоположении здания, сооружения, объекта незавершенного строительства (при отсутствии адреса) в структурированном в соответствии с федеральной информационной адресной системой виде | - |
| 5.2. | Дополнительные сведения о местоположении | - |
| 6. | Иные сведения | - |

3. Пояснения к сведениям об объекте недвижимости с кадастровым номером 53:23:7012200:158 :

1. -

**Описание местоположения зданий, сооружений,
объектов незавершенного строительства на земельном участке**

1. Сведения о характерных точках контура объекта недвижимости с кадастровым номером : 53:23:7012200:159 :

Система координат МСК-53, зона 2

Зона № 2

| Обозначение характерных точек контура | Содержатся в Едином государственном реестре недвижимости | | | Определены в ходе выполнения комплексных кадастровых работ | | | Метод опреде ления коор динат | Формулы, примененные для расчета средней квадратической погрешности определения координат характерных точек (Mt), м, с подставленными в такие формулы значениями и итоговые (вычисленные) значения Mt, м |
|---|--|---|---------------|--|------------|---------------|-------------------------------------|---|
| | Координаты, м | | Ради ус, м | Координаты, м | | Ради ус, м | | |
| | X | Y | R | X | Y | R | | |
| 1 | 2 | 3 | 4 | 5 | 6 | 7 | 8 | 9 |
| | | | | | | | | - |
| н224О | - | - | - | 577207.70 | 2178943.90 | - | - | - |
| н225О | - | - | - | 577210.92 | 2178942.63 | - | - | - |
| н226О | - | - | - | 577212.68 | 2178947.14 | - | - | - |
| н227О | - | - | - | 577211.56 | 2178947.57 | - | - | - |
| н228О | - | - | - | 577212.89 | 2178951.02 | - | - | - |
| н229О | - | - | - | 577211.08 | 2178951.71 | - | - | - |
| н230О | - | - | - | 577211.93 | 2178953.92 | - | - | - |
| н231О | - | - | - | 577212.15 | 2178953.83 | - | - | - |
| н232О | - | - | - | 577215.15 | 2178961.60 | - | - | - |
| н233О | - | - | - | 577213.75 | 2178962.14 | - | - | - |
| н234О | - | - | - | 577215.05 | 2178965.50 | - | - | - |
| н235О | - | - | - | 577208.42 | 2178968.06 | - | - | - |
| н236О | - | - | - | 577211.24 | 2178975.37 | - | - | - |
| н237О | - | - | - | 577209.23 | 2178976.14 | - | - | - |
| н238О | - | - | - | 577210.00 | 2178978.14 | - | - | - |
| н239О | - | - | - | 577210.30 | 2178978.02 | - | - | - |
| н240О | - | - | - | 577213.30 | 2178985.81 | - | - | - |
| н241О | - | - | - | 577211.87 | 2178986.37 | - | - | - |
| н242О | - | - | - | 577213.33 | 2178990.16 | - | - | - |
| н243О | - | - | - | 577199.95 | 2178995.13 | - | - | - |
| н244О | - | - | - | 577199.73 | 2178994.51 | - | - | - |
| н245О | - | - | - | 577198.06 | 2178989.32 | - | - | - |
| н246О | - | - | - | 577197.86 | 2178988.76 | - | - | - |
| н247О | - | - | - | 577196.65 | 2178985.41 | - | - | - |
| н248О | - | - | - | 577196.26 | 2178985.56 | - | - | - |
| н249О | - | - | - | 577195.79 | 2178984.26 | - | - | - |
| н250О | - | - | - | 577195.10 | 2178984.51 | - | - | - |
| н251О | - | - | - | 577193.20 | 2178985.20 | - | - | - |
| н252О | - | - | - | 577193.04 | 2178984.76 | - | - | - |
| н253О | - | - | - | 577195.68 | 2178983.81 | - | - | - |

1. Сведения о характерных точках контура объекта недвижимости с кадастровым номером : 53:23:7012200:159 :

Система координат МСК-53, зона 2

Зона № 2

| Обозначение характерных точек контура | Содержатся в Едином государственном реестре недвижимости | | | Определены в ходе выполнения комплексных кадастровых работ | | | Метод определения координат | Формулы, примененные для расчета средней квадратической погрешности определения координат характерных точек (Mt), м, с подставленными в такие формулы значениями и итоговые (вычисленные) значения Mt, м |
|---------------------------------------|--|----------|-----------|--|------------|-----------|-----------------------------|--|
| | Координаты, м | | Радиус, м | Координаты, м | | Радиус, м | | |
| | X | Y | R | X | Y | R | | |
| 1 | 2 | 3 | 4 | 5 | 6 | 7 | 8 | 9 |
| n254O | - | - | - | 577192.36 | 2178974.99 | - | - | - |
| n255O | - | - | - | 577190.93 | 2178975.52 | - | - | - |
| n256O | - | - | - | 577190.64 | 2178974.70 | - | - | - |
| n257O | - | - | - | 577201.76 | 2178970.49 | - | - | - |
| n258O | - | - | - | 577201.24 | 2178969.06 | - | - | - |
| n259O | - | - | - | 577200.18 | 2178965.99 | - | - | - |
| n260O | - | - | - | 577200.06 | 2178965.69 | - | - | - |
| n261O | - | - | - | 577198.80 | 2178962.18 | - | - | - |
| n262O | - | - | - | 577198.59 | 2178962.26 | - | - | - |
| n263O | - | - | - | 577197.68 | 2178960.05 | - | - | - |
| n264O | - | - | - | 577193.72 | 2178950.46 | - | - | - |
| n265O | - | - | - | 577196.42 | 2178949.49 | - | - | - |
| n266O | - | - | - | 577195.17 | 2178946.02 | - | - | - |
| n267O | - | - | - | 577194.25 | 2178943.55 | - | - | - |
| n268O | - | - | - | 577194.76 | 2178943.37 | - | - | - |
| n269O | - | - | - | 577198.26 | 2178942.12 | - | - | - |
| n270O | - | - | - | 577198.71 | 2178941.96 | - | - | - |
| n271O | - | - | - | 577201.27 | 2178941.05 | - | - | - |
| n272O | - | - | - | 577201.69 | 2178940.90 | - | - | - |
| n273O | - | - | - | 577202.15 | 2178942.20 | - | - | - |
| n274O | - | - | - | 577206.36 | 2178940.51 | - | - | - |
| n224O | - | - | - | 577207.70 | 2178943.90 | - | - | - |

2. Сведения о характеристиках объекта недвижимости с кадастровым номером : 53:23:7012200:159 :

| № п/п | Наименование характеристики | Значение характеристики |
|----------|--|-------------------------|
| 1 | 2 | 3 |
| 1. | Вид объекта недвижимости | здание |
| 2. | Ранее присвоенный государственный учетный номер (инвентарный) здания, сооружения, объекта незавершенного строительства | - |
| 3. | Кадастровый номер земельного участка (земельных участков), в границах которого (которых) расположены здание, сооружение, объект незавершенного строительства | 53:23:7012200:10 |

2. Сведения о характеристиках объекта недвижимости с кадастровым номером : 53:23:7012200:159 :

| № п/п | Наименование характеристики | Значение характеристики |
|--------------|---|---|
| 1 | 2 | 3 |
| 4. | Уникальный учетный номер кадастрового квартала, в границах которого расположены здание, сооружение, объект незавершенного строительства | 53:23:7012200 |
| 5. | Адрес здания, сооружения, объекта незавершенного строительства | Российская Федерация, Новгородская область, город Великий Новгород, улица Черняховского, дом 44 |
| 5.1. | Сведения о местоположении здания, сооружения, объекта незавершенного строительства (при отсутствии адреса) в структурированном в соответствии с федеральной информационной адресной системой виде | - |
| 5.2. | Дополнительные сведения о местоположении | - |
| 6. | Иные сведения | - |

3. Пояснения к сведениям об объекте недвижимости с кадастровым номером 53:23:7012200:159 :

| | |
|----|---|
| 1. | - |
|----|---|

**Описание местоположения зданий, сооружений,
объектов незавершенного строительства на земельном участке**

**1. Сведения о характерных точках контура объекта недвижимости
с кадастровым номером : 53:23:7012200:160 :**

Система координат МСК-53, зона 2

Зона № 2

| Обозначение характерных точек контура | Содержатся в Едином государственном реестре недвижимости | | | Определены в ходе выполнения комплексных кадастровых работ | | | Метод опреде ления коор динат | Формулы, примененные для расчета средней квадратической погрешности определения координат характерных точек (Mt), м, с подставленными в такие формулы значениями и итоговые (вычисленные) значения Mt, м |
|---|--|----------|---------------|--|------------|---------------|-------------------------------------|---|
| | Координаты, м | | Ради ус, м | Координаты, м | | Ради ус, м | | |
| | X | Y | R | X | Y | R | | |
| 1 | 2 | 3 | 4 | 5 | 6 | 7 | 8 | 9 |
| | | | | | | | | - |
| н275О | - | - | - | 577364.16 | 2179011.17 | - | - | - |
| н276О | - | - | - | 577366.84 | 2179012.27 | - | - | - |
| н277О | - | - | - | 577368.03 | 2179009.41 | - | - | - |
| н278О | - | - | - | 577374.33 | 2179011.91 | - | - | - |
| н279О | - | - | - | 577371.74 | 2179018.20 | - | - | - |
| н280О | - | - | - | 577373.49 | 2179018.93 | - | - | - |
| н281О | - | - | - | 577370.55 | 2179026.06 | - | - | - |
| н282О | - | - | - | 577371.52 | 2179026.46 | - | - | - |
| н283О | - | - | - | 577370.48 | 2179028.99 | - | - | - |
| н284О | - | - | - | 577369.50 | 2179028.58 | - | - | - |
| н285О | - | - | - | 577363.80 | 2179042.40 | - | - | - |
| н286О | - | - | - | 577364.20 | 2179042.57 | - | - | - |
| н287О | - | - | - | 577361.67 | 2179048.70 | - | - | - |
| н288О | - | - | - | 577350.57 | 2179044.12 | - | - | - |
| н275О | - | - | - | 577364.16 | 2179011.17 | - | - | - |

**2. Сведения о характеристиках объекта недвижимости
с кадастровым номером : 53:23:7012200:160 :**

| № п/п | Наименование характеристики | Значение характеристики |
|----------|--|--|
| 1 | 2 | 3 |
| 1. | Вид объекта недвижимости | здание |
| 2. | Ранее присвоенный государственный учетный номер (инвентарный) здания, сооружения, объекта незавершенного строительства | - |
| 3. | Кадастровый номер земельного участка (земельных участков), в границах которого (которых) расположены здание, сооружение, объект незавершенного строительства | 53:23:7012200:7 |
| 4. | Уникальный учетный номер кадастрового квартала, в границах которого расположены здание, сооружение, объект незавершенного строительства | 53:23:7012200 |
| 5. | Адрес здания, сооружения, объекта незавершенного строительства | Российская Федерация, Новгородская область, город Великий Новгород, улица Чудинцева, дом 9, корпус 1 |

2. Сведения о характеристиках объекта недвижимости с кадастровым номером : 53:23:7012200:160 :

| № п/п | Наименование характеристики | Значение характеристики |
|-------|---|-------------------------|
| 1 | 2 | 3 |
| 5.1. | Сведения о местоположении здания, сооружения, объекта незавершенного строительства (при отсутствии адреса) в структурированном в соответствии с федеральной информационной адресной системой виде | - |
| 5.2. | Дополнительные сведения о местоположении | - |
| 6. | Иные сведения | - |

3. Пояснения к сведениям об объекте недвижимости с кадастровым номером 53:23:7012200:160 :

| | |
|----|---|
| 1. | - |
|----|---|

**Описание местоположения зданий, сооружений,
объектов незавершенного строительства на земельном участке**

1. Сведения о характерных точках контура объекта недвижимости с кадастровым номером : 53:23:7012200:161 :

Система координат МСК-53, зона 2

Зона № 2

| Обозначение характерных точек контура | Содержатся в Едином государственном реестре недвижимости | | | Определены в ходе выполнения комплексных кадастровых работ | | | Метод определения координат | Формулы, примененные для расчета средней квадратической погрешности определения координат характерных точек (Mt), м, с подставленными в такие формулы значениями и итоговые (вычисленные) значения Mt, м |
|---------------------------------------|--|---|-----------|--|------------|-----------|-----------------------------|--|
| | Координаты, м | | Радиус, м | Координаты, м | | Радиус, м | | |
| | X | Y | R | X | Y | R | | |
| 1 | 2 | 3 | 4 | 5 | 6 | 7 | 8 | 9 |
| | | | | | | | | - |
| н289О | - | - | - | 577299.01 | 2179035.57 | - | - | - |
| н290О | - | - | - | 577287.28 | 2179030.53 | - | - | - |
| н291О | - | - | - | 577315.99 | 2178963.55 | - | - | - |
| н292О | - | - | - | 577327.41 | 2178968.43 | - | - | - |
| н289О | - | - | - | 577299.01 | 2179035.57 | - | - | - |

2. Сведения о характеристиках объекта недвижимости с кадастровым номером : 53:23:7012200:161 :

| № п/п | Наименование характеристики | Значение характеристики |
|-------|---|---|
| 1 | 2 | 3 |
| 1. | Вид объекта недвижимости | здание |
| 2. | Ранее присвоенный государственный учетный номер (инвентарный) здания, сооружения, объекта незавершенного строительства | - |
| 3. | Кадастровый номер земельного участка (земельных участков), в границах которого (которых) расположены здание, сооружение, объект незавершенного строительства | 53:23:7012200:6 |
| 4. | Уникальный учетный номер кадастрового квартала, в границах которого расположены здание, сооружение, объект незавершенного строительства | 53:23:7012200 |
| 5. | Адрес здания, сооружения, объекта незавершенного строительства | Российская Федерация, Новгородская область, город Великий Новгород, улица Черняховского, дом 60 |
| 5.1. | Сведения о местоположении здания, сооружения, объекта незавершенного строительства (при отсутствии адреса) в структурированном в соответствии с федеральной информационной адресной системой виде | - |
| 5.2. | Дополнительные сведения о местоположении | - |
| 6. | Иные сведения | - |

3. Пояснения к сведениям об объекте недвижимости с кадастровым номером 53:23:7012200:161 :

| | |
|----|---|
| 1. | - |
|----|---|

Описание местоположения зданий, сооружений, объектов незавершенного строительства на земельном участке

1. Сведения о характерных точках контура объекта недвижимости с кадастровым номером : 53:23:7012200:162 :

Система координат МСК-53, зона 2

Зона № 2

| Обозначение характерных точек контура | Содержатся в Едином государственном реестре недвижимости | | | Определены в ходе выполнения комплексных кадастровых работ | | | Метод опреде ления коор динат | Формулы, примененные для расчета средней квадратической погрешности определения координат характерных точек (Mt), м, с подставленными в такие формулы значениями и итоговые (вычисленные) значения Mt, м |
|---|--|---|---------------|--|------------|---------------|-------------------------------------|---|
| | Координаты, м | | Ради ус, м | Координаты, м | | Ради ус, м | | |
| | X | Y | R | X | Y | R | | |
| 1 | 2 | 3 | 4 | 5 | 6 | 7 | 8 | 9 |
| | | | | | | | | - |
| н293О | - | - | - | 577140.98 | 2179021.75 | - | - | - |
| н294О | - | - | - | 577142.55 | 2179026.16 | - | - | - |
| н295О | - | - | - | 577146.79 | 2179024.65 | - | - | - |
| н296О | - | - | - | 577149.82 | 2179033.16 | - | - | - |
| н297О | - | - | - | 577149.43 | 2179033.30 | - | - | - |
| н298О | - | - | - | 577152.19 | 2179040.73 | - | - | - |
| н299О | - | - | - | 577147.44 | 2179042.48 | - | - | - |
| н300О | - | - | - | 577123.04 | 2179051.42 | - | - | - |
| н301О | - | - | - | 577119.02 | 2179040.63 | - | - | - |
| н302О | - | - | - | 577123.56 | 2179039.01 | - | - | - |
| н303О | - | - | - | 577123.10 | 2179037.69 | - | - | - |
| н304О | - | - | - | 577125.38 | 2179036.88 | - | - | - |
| н305О | - | - | - | 577122.35 | 2179028.40 | - | - | - |
| н293О | - | - | - | 577140.98 | 2179021.75 | - | - | - |

2. Сведения о характеристиках объекта недвижимости с кадастровым номером : 53:23:7012200:162 :

| № п/п | Наименование характеристики | Значение характеристики |
|-------|--|---|
| 1 | 2 | 3 |
| 1. | Вид объекта недвижимости | здание |
| 2. | Ранее присвоенный государственный учетный номер (инвентарный) здания, сооружения, объекта незавершенного строительства | - |
| 3. | Кадастровый номер земельного участка (земельных участков), в границах которого (которых) расположены здание, сооружение, объект незавершенного строительства | 53:23:7012200:12 |
| 4. | Уникальный учетный номер кадастрового квартала, в границах которого расположены здание, сооружение, объект незавершенного строительства | 53:23:7012200 |
| 5. | Адрес здания, сооружения, объекта незавершенного строительства | Российская Федерация, Новгородская область, город Великий Новгород, улица Десятинная, дом 6 |

2. Сведения о характеристиках объекта недвижимости с кадастровым номером : 53:23:7012200:162 :

| № п/п | Наименование характеристики | Значение характеристики |
|-------|---|-------------------------|
| 1 | 2 | 3 |
| 5.1. | Сведения о местоположении здания, сооружения, объекта незавершенного строительства (при отсутствии адреса) в структурированном в соответствии с федеральной информационной адресной системой виде | - |
| 5.2. | Дополнительные сведения о местоположении | - |
| 6. | Иные сведения | - |

3. Пояснения к сведениям об объекте недвижимости с кадастровым номером 53:23:7012200:162 :

| | |
|----|---|
| 1. | - |
|----|---|

Описание местоположения зданий, сооружений, объектов незавершенного строительства на земельном участке

1. Сведения о характерных точках контура объекта недвижимости с кадастровым номером : 53:23:7012200:164 :

Система координат МСК-53, зона 2

Зона № 2

| Обозначение характерных точек контура | Содержатся в Едином государственном реестре недвижимости | | | Определены в ходе выполнения комплексных кадастровых работ | | | Метод определения координат | Формулы, примененные для расчета средней квадратической погрешности определения координат характерных точек (M _t), м, с подставленными в такие формулы значениями и итоговые (вычисленные) значения M _t , м |
|---------------------------------------|--|---|-----------|--|------------|-----------|-----------------------------|--|
| | Координаты, м | | Радиус, м | Координаты, м | | Радиус, м | | |
| | X | Y | R | X | Y | R | | |
| 1 | 2 | 3 | 4 | 5 | 6 | 7 | 8 | 9 |
| | | | | | | | | - |
| н306О | - | - | - | 577206.13 | 2179010.09 | - | - | - |
| н307О | - | - | - | 577193.17 | 2179014.91 | - | - | - |
| н308О | - | - | - | 577193.79 | 2179016.57 | - | - | - |
| н309О | - | - | - | 577194.38 | 2179016.35 | - | - | - |
| н310О | - | - | - | 577196.85 | 2179023.00 | - | - | - |
| н311О | - | - | - | 577190.44 | 2179025.38 | - | - | - |
| н312О | - | - | - | 577189.82 | 2179025.63 | - | - | - |
| н313О | - | - | - | 577189.38 | 2179025.68 | - | - | - |
| н314О | - | - | - | 577188.94 | 2179025.64 | - | - | - |
| н315О | - | - | - | 577188.52 | 2179025.51 | - | - | - |
| н316О | - | - | - | 577188.13 | 2179025.30 | - | - | - |
| н317О | - | - | - | 577187.64 | 2179024.89 | - | - | - |
| н318О | - | - | - | 577185.25 | 2179022.81 | - | - | - |
| н319О | - | - | - | 577182.58 | 2179023.80 | - | - | - |
| н320О | - | - | - | 577185.76 | 2179032.36 | - | - | - |
| н321О | - | - | - | 577173.18 | 2179037.03 | - | - | - |
| н322О | - | - | - | 577169.29 | 2179026.57 | - | - | - |
| н323О | - | - | - | 577167.09 | 2179020.59 | - | - | - |
| н324О | - | - | - | 577168.02 | 2179020.24 | - | - | - |
| н325О | - | - | - | 577165.73 | 2179014.06 | - | - | - |
| н326О | - | - | - | 577186.59 | 2179006.32 | - | - | - |
| н327О | - | - | - | 577184.61 | 2179000.97 | - | - | - |
| н328О | - | - | - | 577199.95 | 2178995.14 | - | - | - |
| н306О | - | - | - | 577206.13 | 2179010.09 | - | - | - |

2. Сведения о характеристиках объекта недвижимости с кадастровым номером : 53:23:7012200:164 :

| № п/п | Наименование характеристики | Значение характеристики |
|-------|-----------------------------|-------------------------|
| 1 | 2 | 3 |
| 1. | Вид объекта недвижимости | здание |

2. Сведения о характеристиках объекта недвижимости с кадастровым номером : 53:23:7012200:164 :

| № п/п | Наименование характеристики | Значение характеристики |
|--------------|---|--|
| 1 | 2 | 3 |
| 2. | Ранее присвоенный государственный учетный номер (инвентарный) здания, сооружения, объекта незавершенного строительства | - |
| 3. | Кадастровый номер земельного участка (земельных участков), в границах которого (которых) расположены здание, сооружение, объект незавершенного строительства | 53:23:7012200:11 |
| 4. | Уникальный учетный номер кадастрового квартала, в границах которого расположены здание, сооружение, объект незавершенного строительства | 53:23:7012200 |
| 5. | Адрес здания, сооружения, объекта незавершенного строительства | Российская Федерация, Новгородская область, город Великий Новгород, улица Десятинная, дом ба |
| 5.1. | Сведения о местоположении здания, сооружения, объекта незавершенного строительства (при отсутствии адреса) в структурированном в соответствии с федеральной информационной адресной системой виде | - |
| 5.2. | Дополнительные сведения о местоположении | - |
| 6. | Иные сведения | - |

3. Пояснения к сведениям об объекте недвижимости с кадастровым номером 53:23:7012200:164 :

| | |
|----|---|
| 1. | - |
|----|---|

**Описание местоположения зданий, сооружений,
объектов незавершенного строительства на земельном участке**

1. Сведения о характерных точках контура объекта недвижимости с кадастровым номером : 53:23:7012200:165 :

Система координат МСК-53, зона 2

Зона № 2

| Обозначение характерных точек контура | Содержатся в Едином государственном реестре недвижимости | | | Определены в ходе выполнения комплексных кадастровых работ | | | Метод определения координат | Формулы, примененные для расчета средней квадратической погрешности определения координат характерных точек (Mt), м, с подставленными в такие формулы значениями и итоговые (вычисленные) значения Mt, м |
|---------------------------------------|--|---|-----------|--|------------|-----------|-----------------------------|--|
| | Координаты, м | | Радиус, м | Координаты, м | | Радиус, м | | |
| | X | Y | R | X | Y | R | | |
| 1 | 2 | 3 | 4 | 5 | 6 | 7 | 8 | 9 |
| | | | | | | | | - |
| н329О | - | - | - | 577033.71 | 2178989.31 | - | - | - |
| н330О | - | - | - | 577045.33 | 2179017.41 | - | - | - |
| н331О | - | - | - | 577047.09 | 2179016.69 | - | - | - |
| н332О | - | - | - | 577049.77 | 2179022.49 | - | - | - |
| н333О | - | - | - | 577032.63 | 2179029.73 | - | - | - |
| н334О | - | - | - | 577030.03 | 2179023.65 | - | - | - |
| н335О | - | - | - | 577030.44 | 2179023.49 | - | - | - |
| н336О | - | - | - | 577023.05 | 2179005.53 | - | - | - |
| н337О | - | - | - | 577019.93 | 2179006.85 | - | - | - |
| н338О | - | - | - | 577015.67 | 2178996.89 | - | - | - |
| н329О | - | - | - | 577033.71 | 2178989.31 | - | - | - |

2. Сведения о характеристиках объекта недвижимости с кадастровым номером : 53:23:7012200:165 :

| № п/п | Наименование характеристики | Значение характеристики |
|-------|---|---|
| 1 | 2 | 3 |
| 1. | Вид объекта недвижимости | здание |
| 2. | Ранее присвоенный государственный учетный номер (инвентарный) здания, сооружения, объекта незавершенного строительства | - |
| 3. | Кадастровый номер земельного участка (земельных участков), в границах которого (которых) расположены здание, сооружение, объект незавершенного строительства | 53:23:7012200:16 |
| 4. | Уникальный учетный номер кадастрового квартала, в границах которого расположены здание, сооружение, объект незавершенного строительства | 53:23:7012200 |
| 5. | Адрес здания, сооружения, объекта незавершенного строительства | Российская Федерация, Новгородская область, город Великий Новгород, переулок Цветочный, дом 9 |
| 5.1. | Сведения о местоположении здания, сооружения, объекта незавершенного строительства (при отсутствии адреса) в структурированном в соответствии с федеральной информационной адресной системой виде | - |
| 5.2. | Дополнительные сведения о местоположении | - |

2. Сведения о характеристиках объекта недвижимости с кадастровым номером : 53:23:7012200:165 :

| № п/п | Наименование характеристики | Значение характеристики |
|-------|-----------------------------|-------------------------|
| 1 | 2 | 3 |
| 6. | Иные сведения | - |

3. Пояснения к сведениям об объекте недвижимости с кадастровым номером 53:23:7012200:165 :

| | |
|----|---|
| 1. | - |
|----|---|

Описание местоположения зданий, сооружений, объектов незавершенного строительства на земельном участке

1. Сведения о характерных точках контура объекта недвижимости с кадастровым номером : 53:23:7012200:168 :

Система координат МСК-53, зона 2

Зона № 2

| Обозначение характерных точек контура | Содержатся в Едином государственном реестре недвижимости | | | Определены в ходе выполнения комплексных кадастровых работ | | | Метод определения координат | Формулы, примененные для расчета средней квадратической погрешности определения координат характерных точек (Mt), м, с подставленными в такие формулы значениями и итоговые (вычисленные) значения Mt, м |
|---------------------------------------|--|---|-----------|--|------------|-----------|-----------------------------|--|
| | Координаты, м | | Радиус, м | Координаты, м | | Радиус, м | | |
| | X | Y | R | X | Y | R | | |
| 1 | 2 | 3 | 4 | 5 | 6 | 7 | 8 | 9 |
| | | | | | | | | - |
| н339О | - | - | - | 577024.19 | 2178977.29 | - | - | - |
| н340О | - | - | - | 577026.30 | 2178984.84 | - | - | - |
| н341О | - | - | - | 577023.45 | 2178985.66 | - | - | - |
| н342О | - | - | - | 577023.65 | 2178986.48 | - | - | - |
| н343О | - | - | - | 577004.76 | 2178991.72 | - | - | - |
| н344О | - | - | - | 577007.80 | 2179002.41 | - | - | - |
| н345О | - | - | - | 577005.27 | 2179003.19 | - | - | - |
| н346О | - | - | - | 577006.04 | 2179005.90 | - | - | - |
| н347О | - | - | - | 577008.10 | 2179005.28 | - | - | - |
| н348О | - | - | - | 577009.30 | 2179009.07 | - | - | - |
| н349О | - | - | - | 577004.25 | 2179010.66 | - | - | - |
| н350О | - | - | - | 577003.02 | 2179006.72 | - | - | - |
| н351О | - | - | - | 577002.71 | 2179006.82 | - | - | - |
| н352О | - | - | - | 577001.71 | 2179003.91 | - | - | - |
| н353О | - | - | - | 577001.39 | 2179003.99 | - | - | - |
| 133 | - | - | - | 576995.96 | 2178984.69 | - | - | - |
| н339О | - | - | - | 577024.19 | 2178977.29 | - | - | - |

2. Сведения о характеристиках объекта недвижимости с кадастровым номером : 53:23:7012200:168 :

| № п/п | Наименование характеристики | Значение характеристики |
|-------|--|-------------------------|
| 1 | 2 | 3 |
| 1. | Вид объекта недвижимости | здание |
| 2. | Ранее присвоенный государственный учетный номер (инвентарный) здания, сооружения, объекта незавершенного строительства | - |
| 3. | Кадастровый номер земельного участка (земельных участков), в границах которого (которых) расположены здание, сооружение, объект незавершенного строительства | 53:23:7012200:16 |
| 4. | Уникальный учетный номер кадастрового квартала, в границах которого расположены здание, сооружение, объект незавершенного строительства | 53:23:7012200 |

2. Сведения о характеристиках объекта недвижимости с кадастровым номером : 53:23:7012200:168 :

| № п/п | Наименование характеристики | Значение характеристики |
|--------------|---|---|
| 1 | 2 | 3 |
| 5. | Адрес здания, сооружения, объекта незавершенного строительства | Российская Федерация, Новгородская область, город Великий Новгород, переулок Цветочный, дом 9 |
| 5.1. | Сведения о местоположении здания, сооружения, объекта незавершенного строительства (при отсутствии адреса) в структурированном в соответствии с федеральной информационной адресной системой виде | - |
| 5.2. | Дополнительные сведения о местоположении | - |
| 6. | Иные сведения | - |

3. Пояснения к сведениям об объекте недвижимости с кадастровым номером 53:23:7012200:168 :

| | |
|----|---|
| 1. | - |
|----|---|

Описание местоположения зданий, сооружений, объектов незавершенного строительства на земельном участке

1. Сведения о характерных точках контура объекта недвижимости с кадастровым номером : 53:23:7012200:175 :

Система координат МСК-53, зона 2

Зона № 2

| Обозначение характерных точек контура | Содержатся в Едином государственном реестре недвижимости | | | Определены в ходе выполнения комплексных кадастровых работ | | | Метод определения координат | Формулы, примененные для расчета средней квадратической погрешности определения координат характерных точек (Mt), м, с подставленными в такие формулы значениями и итоговые (вычисленные) значения Mt, м |
|---------------------------------------|--|----------|-----------|--|------------|-----------|-----------------------------|--|
| | Координаты, м | | Радиус, м | Координаты, м | | Радиус, м | | |
| | X | Y | R | X | Y | R | | |
| 1 | 2 | 3 | 4 | 5 | 6 | 7 | 8 | 9 |
| | | | | | | | | - |
| н354О | - | - | - | 577078.74 | 2179055.72 | - | - | - |
| н355О | - | - | - | 577084.67 | 2179072.13 | - | - | - |
| н356О | - | - | - | 577067.08 | 2179078.48 | - | - | - |
| н357О | - | - | - | 577066.64 | 2179077.26 | - | - | - |
| н358О | - | - | - | 577064.34 | 2179078.09 | - | - | - |
| н359О | - | - | - | 577059.36 | 2179064.31 | - | - | - |
| н360О | - | - | - | 577061.76 | 2179063.44 | - | - | - |
| н361О | - | - | - | 577061.23 | 2179061.99 | - | - | - |
| н354О | - | - | - | 577078.74 | 2179055.72 | - | - | - |

2. Сведения о характеристиках объекта недвижимости с кадастровым номером : 53:23:7012200:175 :

| № п/п | Наименование характеристики | Значение характеристики |
|-------|---|--|
| 1 | 2 | 3 |
| 1. | Вид объекта недвижимости | здание |
| 2. | Ранее присвоенный государственный учетный номер (инвентарный) здания, сооружения, объекта незавершенного строительства | - |
| 3. | Кадастровый номер земельного участка (земельных участков), в границах которого (которых) расположены здание, сооружение, объект незавершенного строительства | 53:23:7012200:15 |
| 4. | Уникальный учетный номер кадастрового квартала, в границах которого расположены здание, сооружение, объект незавершенного строительства | 53:23:7012200 |
| 5. | Адрес здания, сооружения, объекта незавершенного строительства | Российская Федерация, Новгородская область, город Великий Новгород, улица Десятинная, дом 10 |
| 5.1. | Сведения о местоположении здания, сооружения, объекта незавершенного строительства (при отсутствии адреса) в структурированном в соответствии с федеральной информационной адресной системой виде | - |
| 5.2. | Дополнительные сведения о местоположении | - |
| 6. | Иные сведения | - |

3. Пояснения к сведениям об объекте недвижимости с кадастровым номером 53:23:7012200:175 :

1.

-

**Описание местоположения зданий, сооружений,
объектов незавершенного строительства на земельном участке**

**1. Сведения о характерных точках контура объекта недвижимости
с кадастровым номером : 53:23:7012200:176 :**

Система координат МСК-53, зона 2

Зона № 2

| Обозначение характерных точек контура | Содержатся в Едином государственном реестре недвижимости | | | Определены в ходе выполнения комплексных кадастровых работ | | | Метод опреде ления коор динат | Формулы, примененные для расчета средней квадратической погрешности определения координат характерных точек (Mt), м, с подставленными в такие формулы значениями и итоговые (вычисленные) значения Mt, м |
|---|--|---|---------------|--|------------|---------------|-------------------------------------|---|
| | Координаты, м | | Ради ус, м | Координаты, м | | Ради ус, м | | |
| | X | Y | R | X | Y | R | | |
| 1 | 2 | 3 | 4 | 5 | 6 | 7 | 8 | 9 |
| | | | | | | | | - |
| н362О | - | - | - | 577039.35 | 2179058.93 | - | - | - |
| н363О | - | - | - | 577040.61 | 2179062.74 | - | - | - |
| н364О | - | - | - | 577033.78 | 2179065.03 | - | - | - |
| н62О | - | - | - | 577033.74 | 2179064.90 | - | - | - |
| н61О | - | - | - | 577032.37 | 2179061.13 | - | - | - |
| н365О | - | - | - | 577038.11 | 2179059.00 | - | - | - |
| н366О | - | - | - | 577038.22 | 2179059.30 | - | - | - |
| н362О | - | - | - | 577039.35 | 2179058.93 | - | - | - |

**2. Сведения о характеристиках объекта недвижимости
с кадастровым номером : 53:23:7012200:176 :**

| № п/п | Наименование характеристики | Значение характеристики |
|-------|---|--|
| 1 | 2 | 3 |
| 1. | Вид объекта недвижимости | здание |
| 2. | Ранее присвоенный государственный учетный номер (инвентарный) здания, сооружения, объекта незавершенного строительства | - |
| 3. | Кадастровый номер земельного участка (земельных участков), в границах которого (которых) расположены здание, сооружение, объект незавершенного строительства | 53:23:7012200:34 |
| 4. | Уникальный учетный номер кадастрового квартала, в границах которого расположены здание, сооружение, объект незавершенного строительства | 53:23:7012200 |
| 5. | Адрес здания, сооружения, объекта незавершенного строительства | Российская Федерация, Новгородская область, город Великий Новгород, улица Десятинная, дом 10, корпус 1 |
| 5.1. | Сведения о местоположении здания, сооружения, объекта незавершенного строительства (при отсутствии адреса) в структурированном в соответствии с федеральной информационной адресной системой виде | - |
| 5.2. | Дополнительные сведения о местоположении | - |
| 6. | Иные сведения | - |

3. Пояснения к сведениям об объекте недвижимости с кадастровым номером 53:23:7012200:176 :

1.

-

Описание местоположения зданий, сооружений, объектов незавершенного строительства на земельном участке

1. Сведения о характерных точках контура объекта недвижимости с кадастровым номером : 53:23:7012200:179 :

Система координат МСК-53, зона 2

Зона № 2

| Обозначение характерных точек контура | Содержатся в Едином государственном реестре недвижимости | | | Определены в ходе выполнения комплексных кадастровых работ | | | Метод определения координат | Формулы, примененные для расчета средней квадратической погрешности определения координат характерных точек (Mt), м, с подставленными в такие формулы значениями и итоговые (вычисленные) значения Mt, м |
|---------------------------------------|--|---|-----------|--|------------|-----------|-----------------------------|--|
| | Координаты, м | | Радиус, м | Координаты, м | | Радиус, м | | |
| | X | Y | R | X | Y | R | | |
| 1 | 2 | 3 | 4 | 5 | 6 | 7 | 8 | 9 |
| | | | | | | | | - |
| н367О | - | - | - | 577036.13 | 2179052.15 | - | - | - |
| н50О | - | - | - | 577037.33 | 2179055.49 | - | - | - |
| н51О | - | - | - | 577036.88 | 2179055.65 | - | - | - |
| 181 | - | - | - | 577030.27 | 2179057.86 | - | - | - |
| 182 | - | - | - | 577029.11 | 2179054.57 | - | - | - |
| н367О | - | - | - | 577036.13 | 2179052.15 | - | - | - |

2. Сведения о характеристиках объекта недвижимости с кадастровым номером : 53:23:7012200:179 :

| № п/п | Наименование характеристики | Значение характеристики |
|-------|---|--|
| 1 | 2 | 3 |
| 1. | Вид объекта недвижимости | здание |
| 2. | Ранее присвоенный государственный учетный номер (инвентарный) здания, сооружения, объекта незавершенного строительства | - |
| 3. | Кадастровый номер земельного участка (земельных участков), в границах которого (которых) расположены здание, сооружение, объект незавершенного строительства | 53:23:7012200:47 |
| 4. | Уникальный учетный номер кадастрового квартала, в границах которого расположены здание, сооружение, объект незавершенного строительства | 53:23:7012200 |
| 5. | Адрес здания, сооружения, объекта незавершенного строительства | Российская Федерация, Новгородская область, город Великий Новгород, улица Десятинная, дом 10, корпус 1 |
| 5.1. | Сведения о местоположении здания, сооружения, объекта незавершенного строительства (при отсутствии адреса) в структурированном в соответствии с федеральной информационной адресной системой виде | - |
| 5.2. | Дополнительные сведения о местоположении | - |
| 6. | Иные сведения | - |

3. Пояснения к сведениям об объекте недвижимости с кадастровым номером 53:23:7012200:179 :

| | |
|----|---|
| 1. | - |
|----|---|

**Описание местоположения зданий, сооружений,
объектов незавершенного строительства на земельном участке**

1. Сведения о характерных точках контура объекта недвижимости с кадастровым номером : 53:23:7012200:181 :

Система координат МСК-53, зона 2

Зона № 2

| Обозначение характерных точек контура | Содержатся в Едином государственном реестре недвижимости | | | Определены в ходе выполнения комплексных кадастровых работ | | | Метод опреде ления коор динат | Формулы, примененные для расчета средней квадратической погрешности определения координат характерных точек (Mt), м, с подставленными в такие формулы значениями и итоговые (вычисленные) значения Mt, м |
|---|--|---|---------------|--|------------|---------------|-------------------------------------|---|
| | Координаты, м | | Ради ус, м | Координаты, м | | Ради ус, м | | |
| | X | Y | R | X | Y | R | | |
| 1 | 2 | 3 | 4 | 5 | 6 | 7 | 8 | 9 |
| | | | | | | | | - |
| н368О | - | - | - | 577096.57 | 2179020.33 | - | - | - |
| н369О | - | - | - | 577102.68 | 2179037.25 | - | - | - |
| н370О | - | - | - | 577102.21 | 2179037.42 | - | - | - |
| н371О | - | - | - | 577101.78 | 2179036.23 | - | - | - |
| н372О | - | - | - | 577096.58 | 2179038.18 | - | - | - |
| н373О | - | - | - | 577097.00 | 2179039.29 | - | - | - |
| н374О | - | - | - | 577096.43 | 2179039.50 | - | - | - |
| н375О | - | - | - | 577095.99 | 2179038.33 | - | - | - |
| н376О | - | - | - | 577091.09 | 2179040.16 | - | - | - |
| н377О | - | - | - | 577091.53 | 2179041.35 | - | - | - |
| н378О | - | - | - | 577090.97 | 2179041.56 | - | - | - |
| н379О | - | - | - | 577090.50 | 2179040.36 | - | - | - |
| н380О | - | - | - | 577085.07 | 2179042.49 | - | - | - |
| н381О | - | - | - | 577085.52 | 2179043.68 | - | - | - |
| н382О | - | - | - | 577085.02 | 2179043.86 | - | - | - |
| н383О | - | - | - | 577084.58 | 2179042.66 | - | - | - |
| н384О | - | - | - | 577082.29 | 2179043.57 | - | - | - |
| н385О | - | - | - | 577076.88 | 2179028.99 | - | - | - |
| н386О | - | - | - | 577079.19 | 2179028.13 | - | - | - |
| н387О | - | - | - | 577078.74 | 2179026.93 | - | - | - |
| н388О | - | - | - | 577079.24 | 2179026.76 | - | - | - |
| н389О | - | - | - | 577079.68 | 2179027.95 | - | - | - |
| н390О | - | - | - | 577085.04 | 2179025.95 | - | - | - |
| н391О | - | - | - | 577084.60 | 2179024.79 | - | - | - |
| н392О | - | - | - | 577085.05 | 2179024.62 | - | - | - |
| н393О | - | - | - | 577085.47 | 2179025.77 | - | - | - |
| н394О | - | - | - | 577090.73 | 2179023.81 | - | - | - |
| н395О | - | - | - | 577090.30 | 2179022.66 | - | - | - |
| н396О | - | - | - | 577090.75 | 2179022.49 | - | - | - |
| н397О | - | - | - | 577091.18 | 2179023.64 | - | - | - |

| 1. Сведения о характерных точках контура объекта недвижимости с кадастровым номером : 53:23:7012200:181 : | | | | | | | | |
|--|---|---|-----------|--|------------|-----------|---|--|
| Система координат МСК-53, зона 2 | | | | | | | Зона № 2 | |
| Обозначение характерных точек контура | Содержатся в Едином государственном реестре недвижимости | | | Определены в ходе выполнения комплексных кадастровых работ | | | Метод определения координат | Формулы, примененные для расчета средней квадратической погрешности определения координат характерных точек (Mt), м, с подставленными в такие формулы значениями и итоговые (вычисленные) значения Mt, м |
| | Координаты, м | | Радиус, м | Координаты, м | | Радиус, м | | |
| | X | Y | R | X | Y | R | | |
| 1 | 2 | 3 | 4 | 5 | 6 | 7 | 8 | 9 |
| н398О | - | - | - | 577096.50 | 2179021.66 | - | - | - |
| н399О | - | - | - | 577096.08 | 2179020.52 | - | - | - |
| н368О | - | - | - | 577096.57 | 2179020.33 | - | - | - |
| 2. Сведения о характеристиках объекта недвижимости с кадастровым номером : 53:23:7012200:181 : | | | | | | | | |
| № п/п | Наименование характеристики | | | | | | Значение характеристики | |
| 1 | 2 | | | | | | 3 | |
| 1. | Вид объекта недвижимости | | | | | | здание | |
| 2. | Ранее присвоенный государственный учетный номер (инвентарный) здания, сооружения, объекта незавершенного строительства | | | | | | - | |
| 3. | Кадастровый номер земельного участка (земельных участков), в границах которого (которых) расположены здание, сооружение, объект незавершенного строительства | | | | | | 53:23:7012200:14 | |
| 4. | Уникальный учетный номер кадастрового квартала, в границах которого расположены здание, сооружение, объект незавершенного строительства | | | | | | 53:23:7012200 | |
| 5. | Адрес здания, сооружения, объекта незавершенного строительства | | | | | | Российская Федерация, Новгородская область, город Великий Новгород, улица Десятинная, дом 8 | |
| 5.1. | Сведения о местоположении здания, сооружения, объекта незавершенного строительства (при отсутствии адреса) в структурированном в соответствии с федеральной информационной адресной системой виде | | | | | | - | |
| 5.2. | Дополнительные сведения о местоположении | | | | | | - | |
| 6. | Иные сведения | | | | | | - | |
| 3. Пояснения к сведениям об объекте недвижимости с кадастровым номером 53:23:7012200:181 : | | | | | | | | |
| 1. | - | | | | | | | |

Описание местоположения зданий, сооружений, объектов незавершенного строительства на земельном участке

1. Сведения о характерных точках контура объекта недвижимости с кадастровым номером : 53:23:7012200:662 :

Система координат МСК-53, зона 2

Зона № 2

| Обозначение характерных точек контура | Содержатся в Едином государственном реестре недвижимости | | | Определены в ходе выполнения комплексных кадастровых работ | | | Метод определения координат | Формулы, примененные для расчета средней квадратической погрешности определения координат характерных точек (Mt), м, с подставленными в такие формулы значениями и итоговые (вычисленные) значения Mt, м |
|---------------------------------------|--|---|-----------|--|------------|-----------|-----------------------------|--|
| | Координаты, м | | Радиус, м | Координаты, м | | Радиус, м | | |
| | X | Y | R | X | Y | R | | |
| 1 | 2 | 3 | 4 | 5 | 6 | 7 | 8 | 9 |
| | | | | | | | | - |
| н400О | - | - | - | 577369.20 | 2179117.03 | - | - | - |
| н401О | - | - | - | 577364.27 | 2179128.51 | - | - | - |
| н402О | - | - | - | 577282.74 | 2179092.85 | - | - | - |
| н403О | - | - | - | 577287.98 | 2179081.67 | - | - | - |
| н400О | - | - | - | 577369.20 | 2179117.03 | - | - | - |

2. Сведения о характеристиках объекта недвижимости с кадастровым номером : 53:23:7012200:662 :

| № п/п | Наименование характеристики | Значение характеристики |
|-------|---|---|
| 1 | 2 | 3 |
| 1. | Вид объекта недвижимости | здание |
| 2. | Ранее присвоенный государственный учетный номер (инвентарный) здания, сооружения, объекта незавершенного строительства | - |
| 3. | Кадастровый номер земельного участка (земельных участков), в границах которого (которых) расположены здание, сооружение, объект незавершенного строительства | 53:23:7012200:4 |
| 4. | Уникальный учетный номер кадастрового квартала, в границах которого расположены здание, сооружение, объект незавершенного строительства | 53:23:7012200 |
| 5. | Адрес здания, сооружения, объекта незавершенного строительства | Российская Федерация, Новгородская область, город Великий Новгород, улица Десятинная, дом 2 |
| 5.1. | Сведения о местоположении здания, сооружения, объекта незавершенного строительства (при отсутствии адреса) в структурированном в соответствии с федеральной информационной адресной системой виде | - |
| 5.2. | Дополнительные сведения о местоположении | - |
| 6. | Иные сведения | - |

3. Пояснения к сведениям об объекте недвижимости с кадастровым номером 53:23:7012200:662 :

| | |
|----|---|
| 1. | - |
|----|---|

Описание местоположения зданий, сооружений, объектов незавершенного строительства на земельном участке

1. Сведения о характерных точках контура объекта недвижимости с кадастровым номером : 53:23:7012200:710 :

Система координат МСК-53, зона 2

Зона № 2

| Обозначение характерных точек контура | Содержатся в Едином государственном реестре недвижимости | | | Определены в ходе выполнения комплексных кадастровых работ | | | Метод опреде ления коор динат | Формулы, примененные для расчета средней квадратической погрешности определения координат характерных точек (Mt), м, с подставленными в такие формулы значениями и итоговые (вычисленные) значения Mt, м |
|---|--|---|---------------|--|------------|---------------|-------------------------------------|---|
| | Координаты, м | | Ради ус, м | Координаты, м | | Ради ус, м | | |
| | X | Y | R | X | Y | R | | |
| 1 | 2 | 3 | 4 | 5 | 6 | 7 | 8 | 9 |
| | | | | | | | | - |
| н404О | - | - | - | 577451.46 | 2178965.55 | - | - | - |
| н405О | - | - | - | 577449.44 | 2178970.46 | - | - | - |
| н406О | - | - | - | 577449.71 | 2178970.63 | - | - | - |
| н407О | - | - | - | 577449.45 | 2178971.25 | - | - | - |
| н408О | - | - | - | 577449.21 | 2178971.12 | - | - | - |
| н409О | - | - | - | 577448.32 | 2178973.19 | - | - | - |
| н410О | - | - | - | 577448.58 | 2178973.35 | - | - | - |
| н411О | - | - | - | 577448.37 | 2178973.86 | - | - | - |
| н412О | - | - | - | 577448.09 | 2178973.71 | - | - | - |
| н413О | - | - | - | 577447.06 | 2178976.02 | - | - | - |
| н414О | - | - | - | 577447.39 | 2178976.22 | - | - | - |
| н415О | - | - | - | 577447.13 | 2178976.85 | - | - | - |
| н416О | - | - | - | 577446.82 | 2178976.69 | - | - | - |
| н417О | - | - | - | 577439.28 | 2178994.61 | - | - | - |
| н418О | - | - | - | 577438.05 | 2178997.54 | - | - | - |
| н419О | - | - | - | 577432.02 | 2179011.89 | - | - | - |
| н420О | - | - | - | 577420.52 | 2179007.01 | - | - | - |
| н421О | - | - | - | 577437.51 | 2178966.60 | - | - | - |
| н422О | - | - | - | 577436.63 | 2178965.05 | - | - | - |
| н423О | - | - | - | 577341.78 | 2178968.70 | - | - | - |
| н424О | - | - | - | 577341.22 | 2178956.39 | - | - | - |
| н425О | - | - | - | 577428.79 | 2178952.92 | - | - | - |
| н426О | - | - | - | 577428.77 | 2178952.42 | - | - | - |
| н427О | - | - | - | 577429.35 | 2178952.41 | - | - | - |
| н428О | - | - | - | 577429.36 | 2178952.86 | - | - | - |
| н429О | - | - | - | 577431.91 | 2178952.80 | - | - | - |
| н430О | - | - | - | 577431.90 | 2178952.34 | - | - | - |
| н431О | - | - | - | 577432.52 | 2178952.33 | - | - | - |
| н432О | - | - | - | 577432.54 | 2178952.79 | - | - | - |
| н433О | - | - | - | 577434.98 | 2178952.72 | - | - | - |

1. Сведения о характерных точках контура объекта недвижимости с кадастровым номером : 53:23:7012200:710 :

Система координат МСК-53, зона 2

Зона № 2

| Обозначение характерных точек контура | Содержатся в Едином государственном реестре недвижимости | | | Определены в ходе выполнения комплексных кадастровых работ | | | Метод определения координат | Формулы, примененные для расчета средней квадратической погрешности определения координат характерных точек (Mt), м, с подставленными в такие формулы значениями и итоговые (вычисленные) значения Mt, м |
|---------------------------------------|--|----------|-----------|--|------------|-----------|-----------------------------|--|
| | Координаты, м | | Радиус, м | Координаты, м | | Радиус, м | | |
| | X | Y | R | X | Y | R | | |
| 1 | 2 | 3 | 4 | 5 | 6 | 7 | 8 | 9 |
| н4340 | - | - | - | 577434.96 | 2178952.26 | - | - | - |
| н4350 | - | - | - | 577435.53 | 2178952.25 | - | - | - |
| н4360 | - | - | - | 577435.54 | 2178952.67 | - | - | - |
| н4370 | - | - | - | 577442.34 | 2178952.50 | - | - | - |
| н4380 | - | - | - | 577443.26 | 2178953.86 | - | - | - |
| н4390 | - | - | - | 577443.57 | 2178953.65 | - | - | - |
| н4400 | - | - | - | 577443.85 | 2178954.03 | - | - | - |
| н4410 | - | - | - | 577443.54 | 2178954.28 | - | - | - |
| н4420 | - | - | - | 577444.93 | 2178956.18 | - | - | - |
| н4430 | - | - | - | 577445.19 | 2178956.00 | - | - | - |
| н4440 | - | - | - | 577445.52 | 2178956.47 | - | - | - |
| н4450 | - | - | - | 577445.23 | 2178956.66 | - | - | - |
| н4460 | - | - | - | 577446.74 | 2178958.81 | - | - | - |
| н4470 | - | - | - | 577446.98 | 2178958.63 | - | - | - |
| н4480 | - | - | - | 577447.21 | 2178958.96 | - | - | - |
| н4490 | - | - | - | 577446.95 | 2178959.14 | - | - | - |
| н4500 | - | - | - | 577448.55 | 2178961.41 | - | - | - |
| н4510 | - | - | - | 577448.80 | 2178961.23 | - | - | - |
| н4520 | - | - | - | 577449.04 | 2178961.58 | - | - | - |
| н4530 | - | - | - | 577448.78 | 2178961.76 | - | - | - |
| н4540 | - | - | - | 577450.18 | 2178963.75 | - | - | - |
| н4550 | - | - | - | 577450.44 | 2178963.56 | - | - | - |
| н4560 | - | - | - | 577450.69 | 2178963.92 | - | - | - |
| н4570 | - | - | - | 577450.45 | 2178964.10 | - | - | - |
| н4040 | - | - | - | 577451.46 | 2178965.55 | - | - | - |

2. Сведения о характеристиках объекта недвижимости с кадастровым номером : 53:23:7012200:710 :

| № п/п | Наименование характеристики | Значение характеристики |
|----------|--|-------------------------|
| 1 | 2 | 3 |
| 1. | Вид объекта недвижимости | здание |
| 2. | Ранее присвоенный государственный учетный номер (инвентарный) здания, сооружения, объекта незавершенного строительства | - |

2. Сведения о характеристиках объекта недвижимости с кадастровым номером : 53:23:7012200:710 :

| № п/п | Наименование характеристики | Значение характеристики |
|--------------|---|--|
| 1 | 2 | 3 |
| 3. | Кадастровый номер земельного участка (земельных участков), в границах которого (которых) расположены здание, сооружение, объект незавершенного строительства | 53:23:7012200:1 |
| 4. | Уникальный учетный номер кадастрового квартала, в границах которого расположены здание, сооружение, объект незавершенного строительства | 53:23:7012200 |
| 5. | Адрес здания, сооружения, объекта незавершенного строительства | Российская Федерация, Новгородская область, город Великий Новгород, улица Чудинцева, дом 11/62 |
| 5.1. | Сведения о местоположении здания, сооружения, объекта незавершенного строительства (при отсутствии адреса) в структурированном в соответствии с федеральной информационной адресной системой виде | - |
| 5.2. | Дополнительные сведения о местоположении | - |
| 6. | Иные сведения | - |

3. Пояснения к сведениям об объекте недвижимости с кадастровым номером 53:23:7012200:710 :

| | |
|----|---|
| 1. | - |
|----|---|

Описание местоположения зданий, сооружений, объектов незавершенного строительства на земельном участке

1. Сведения о характерных точках контура объекта недвижимости с кадастровым номером : 53:23:7012200:860 :

Система координат МСК-53, зона 2

Зона № 2

| Обозначение характерных точек контура | Содержатся в Едином государственном реестре недвижимости | | | Определены в ходе выполнения комплексных кадастровых работ | | | Метод определения координат | Формулы, примененные для расчета средней квадратической погрешности определения координат характерных точек (Mt), м, с подставленными в такие формулы значениями и итоговые (вычисленные) значения Mt, м |
|---------------------------------------|--|---|-----------|--|------------|-----------|-----------------------------|--|
| | Координаты, м | | Радиус, м | Координаты, м | | Радиус, м | | |
| | X | Y | R | X | Y | R | | |
| 1 | 2 | 3 | 4 | 5 | 6 | 7 | 8 | 9 |
| | | | | | | | | - |
| н458О | - | - | - | 577293.04 | 2179049.84 | - | - | - |
| н459О | - | - | - | 577279.38 | 2179081.40 | - | - | - |
| н460О | - | - | - | 577267.45 | 2179076.24 | - | - | - |
| н461О | - | - | - | 577281.29 | 2179044.58 | - | - | - |
| н458О | - | - | - | 577293.04 | 2179049.84 | - | - | - |

2. Сведения о характеристиках объекта недвижимости с кадастровым номером : 53:23:7012200:860 :

| № п/п | Наименование характеристики | Значение характеристики |
|-------|---|---|
| 1 | 2 | 3 |
| 1. | Вид объекта недвижимости | здание |
| 2. | Ранее присвоенный государственный учетный номер (инвентарный) здания, сооружения, объекта незавершенного строительства | - |
| 3. | Кадастровый номер земельного участка (земельных участков), в границах которого (которых) расположены здание, сооружение, объект незавершенного строительства | 53:23:7012200:5 |
| 4. | Уникальный учетный номер кадастрового квартала, в границах которого расположены здание, сооружение, объект незавершенного строительства | 53:23:7012200 |
| 5. | Адрес здания, сооружения, объекта незавершенного строительства | Российская Федерация, Новгородская область, город Великий Новгород, улица Десятинная, дом 4 |
| 5.1. | Сведения о местоположении здания, сооружения, объекта незавершенного строительства (при отсутствии адреса) в структурированном в соответствии с федеральной информационной адресной системой виде | - |
| 5.2. | Дополнительные сведения о местоположении | - |
| 6. | Иные сведения | - |

3. Пояснения к сведениям об объекте недвижимости с кадастровым номером 53:23:7012200:860 :

| | |
|----|---|
| 1. | - |
|----|---|

Описание местоположения зданий, сооружений, объектов незавершенного строительства на земельном участке

1. Сведения о характерных точках контура объекта недвижимости с кадастровым номером : 53:23:7012200:896 :

Система координат МСК-53, зона 2

Зона № 2

| Обозначение характерных точек контура | Содержатся в Едином государственном реестре недвижимости | | | Определены в ходе выполнения комплексных кадастровых работ | | | Метод определения координат | Формулы, примененные для расчета средней квадратической погрешности определения координат характерных точек (Mt), м, с подставленными в такие формулы значениями и итоговые (вычисленные) значения Mt, м |
|---------------------------------------|--|---|-----------|--|------------|-----------|-----------------------------|--|
| | Координаты, м | | Радиус, м | Координаты, м | | Радиус, м | | |
| | X | Y | R | X | Y | R | | |
| 1 | 2 | 3 | 4 | 5 | 6 | 7 | 8 | 9 |
| | | | | | | | | - |
| 199 | - | - | - | 577103.97 | 2178995.77 | - | - | - |
| н470 | - | - | - | 577106.40 | 2179002.43 | - | - | - |
| н480 | - | - | - | 577101.17 | 2179004.18 | - | - | - |
| н460 | - | - | - | 577098.93 | 2178997.54 | - | - | - |
| 199 | - | - | - | 577103.97 | 2178995.77 | - | - | - |

2. Сведения о характеристиках объекта недвижимости с кадастровым номером : 53:23:7012200:896 :

| № п/п | Наименование характеристики | Значение характеристики |
|-------|---|--|
| 1 | 2 | 3 |
| 1. | Вид объекта недвижимости | здание |
| 2. | Ранее присвоенный государственный учетный номер (инвентарный) здания, сооружения, объекта незавершенного строительства | - |
| 3. | Кадастровый номер земельного участка (земельных участков), в границах которого (которых) расположены здание, сооружение, объект незавершенного строительства | 53:23:7012200:35 |
| 4. | Уникальный учетный номер кадастрового квартала, в границах которого расположены здание, сооружение, объект незавершенного строительства | 53:23:7012200 |
| 5. | Адрес здания, сооружения, объекта незавершенного строительства | Российская Федерация, Новгородская область, город Великий Новгород, улица Черняховского, гараж 1 |
| 5.1. | Сведения о местоположении здания, сооружения, объекта незавершенного строительства (при отсутствии адреса) в структурированном в соответствии с федеральной информационной адресной системой виде | - |
| 5.2. | Дополнительные сведения о местоположении | - |
| 6. | Иные сведения | - |

3. Пояснения к сведениям об объекте недвижимости с кадастровым номером 53:23:7012200:896 :

| | |
|----|---|
| 1. | - |
|----|---|

Описание местоположения зданий, сооружений, объектов незавершенного строительства на земельном участке

1. Сведения о характерных точках контура объекта недвижимости с кадастровым номером : 53:23:7012200:932 :

Система координат МСК-53, зона 2

Зона № 2

| Обозначение характерных точек контура | Содержатся в Едином государственном реестре недвижимости | | | Определены в ходе выполнения комплексных кадастровых работ | | | Метод определения координат | Формулы, примененные для расчета средней квадратической погрешности определения координат характерных точек (Mt), м, с подставленными в такие формулы значениями и итоговые (вычисленные) значения Mt, м |
|---------------------------------------|--|---|-----------|--|------------|-----------|-----------------------------|--|
| | Координаты, м | | Радиус, м | Координаты, м | | Радиус, м | | |
| | X | Y | R | X | Y | R | | |
| 1 | 2 | 3 | 4 | 5 | 6 | 7 | 8 | 9 |
| | | | | | | | | - |
| н400 | - | - | - | 577343.26 | 2179050.31 | - | - | - |
| н410 | - | - | - | 577345.02 | 2179051.05 | - | - | - |
| н420 | - | - | - | 577343.68 | 2179054.02 | - | - | - |
| н430 | - | - | - | 577338.60 | 2179051.87 | - | - | - |
| н370 | - | - | - | 577339.95 | 2179048.91 | - | - | - |
| н400 | - | - | - | 577343.26 | 2179050.31 | - | - | - |

2. Сведения о характеристиках объекта недвижимости с кадастровым номером : 53:23:7012200:932 :

| № п/п | Наименование характеристики | Значение характеристики |
|-------|---|--|
| 1 | 2 | 3 |
| 1. | Вид объекта недвижимости | здание |
| 2. | Ранее присвоенный государственный учетный номер (инвентарный) здания, сооружения, объекта незавершенного строительства | - |
| 3. | Кадастровый номер земельного участка (земельных участков), в границах которого (которых) расположены здание, сооружение, объект незавершенного строительства | 53:23:7012200:31 |
| 4. | Уникальный учетный номер кадастрового квартала, в границах которого расположены здание, сооружение, объект незавершенного строительства | 53:23:7012200 |
| 5. | Адрес здания, сооружения, объекта незавершенного строительства | Российская Федерация, Новгородская область, город Великий Новгород, улица Десятинная, дом 4, гараж 2 |
| 5.1. | Сведения о местоположении здания, сооружения, объекта незавершенного строительства (при отсутствии адреса) в структурированном в соответствии с федеральной информационной адресной системой виде | - |
| 5.2. | Дополнительные сведения о местоположении | - |
| 6. | Иные сведения | - |

3. Пояснения к сведениям об объекте недвижимости с кадастровым номером 53:23:7012200:932 :

| | |
|----|---|
| 1. | - |
|----|---|

Описание местоположения зданий, сооружений, объектов незавершенного строительства на земельном участке

1. Сведения о характерных точках контура объекта недвижимости с кадастровым номером : 53:23:7012200:933 :

Система координат МСК-53, зона 2

Зона № 2

| Обозначение характерных точек контура | Содержатся в Едином государственном реестре недвижимости | | | Определены в ходе выполнения комплексных кадастровых работ | | | Метод опреде ления коор динат | Формулы, примененные для расчета средней квадратической погрешности определения координат характерных точек (Mt), м, с подставленными в такие формулы значениями и итоговые (вычисленные) значения Mt, м |
|---|--|---|---------------|--|------------|---------------|-------------------------------------|---|
| | Координаты, м | | Ради ус, м | Координаты, м | | Ради ус, м | | |
| | X | Y | R | X | Y | R | | |
| 1 | 2 | 3 | 4 | 5 | 6 | 7 | 8 | 9 |
| | | | | | | | | - |
| н462О | - | - | - | 577034.71 | 2179048.47 | - | - | - |
| н463О | - | - | - | 577036.12 | 2179052.13 | - | - | - |
| 182 | - | - | - | 577029.11 | 2179054.57 | - | - | - |
| н464О | - | - | - | 577027.84 | 2179050.82 | - | - | - |
| н462О | - | - | - | 577034.71 | 2179048.47 | - | - | - |

2. Сведения о характеристиках объекта недвижимости с кадастровым номером : 53:23:7012200:933 :

| № п/п | Наименование характеристики | Значение характеристики |
|-------|---|--|
| 1 | 2 | 3 |
| 1. | Вид объекта недвижимости | здание |
| 2. | Ранее присвоенный государственный учетный номер (инвентарный) здания, сооружения, объекта незавершенного строительства | - |
| 3. | Кадастровый номер земельного участка (земельных участков), в границах которого (которых) расположены здание, сооружение, объект незавершенного строительства | 53:23:7012200:990 |
| 4. | Уникальный учетный номер кадастрового квартала, в границах которого расположены здание, сооружение, объект незавершенного строительства | 53:23:7012200 |
| 5. | Адрес здания, сооружения, объекта незавершенного строительства | Российская Федерация, Новгородская область, город Великий Новгород, улица Десятинная, дом 10, корпус 1 |
| 5.1. | Сведения о местоположении здания, сооружения, объекта незавершенного строительства (при отсутствии адреса) в структурированном в соответствии с федеральной информационной адресной системой виде | - |
| 5.2. | Дополнительные сведения о местоположении | - |
| 6. | Иные сведения | - |

3. Пояснения к сведениям об объекте недвижимости с кадастровым номером 53:23:7012200:933 :

| | |
|----|---|
| 1. | - |
|----|---|

Описание местоположения зданий, сооружений, объектов незавершенного строительства на земельном участке

1. Сведения о характерных точках контура объекта недвижимости с кадастровым номером : 53:23:7012200:934 :

Система координат МСК-53, зона 2

Зона № 2

| Обозначение характерных точек контура | Содержатся в Едином государственном реестре недвижимости | | | Определены в ходе выполнения комплексных кадастровых работ | | | Метод определения координат | Формулы, примененные для расчета средней квадратической погрешности определения координат характерных точек (Mt), м, с подставленными в такие формулы значениями и итоговые (вычисленные) значения Mt, м |
|---------------------------------------|--|---|-----------|--|------------|-----------|-----------------------------|--|
| | Координаты, м | | Радиус, м | Координаты, м | | Радиус, м | | |
| | X | Y | R | X | Y | R | | |
| 1 | 2 | 3 | 4 | 5 | 6 | 7 | 8 | 9 |
| | | | | | | | | - |
| н51О | - | - | - | 577036.88 | 2179055.65 | - | - | - |
| н365О | - | - | - | 577038.11 | 2179059.00 | - | - | - |
| н61О | - | - | - | 577032.37 | 2179061.13 | - | - | - |
| н60О | - | - | - | 577031.56 | 2179061.33 | - | - | - |
| 181 | - | - | - | 577030.27 | 2179057.86 | - | - | - |
| н51О | - | - | - | 577036.88 | 2179055.65 | - | - | - |

2. Сведения о характеристиках объекта недвижимости с кадастровым номером : 53:23:7012200:934 :

| № п/п | Наименование характеристики | Значение характеристики |
|-------|---|--|
| 1 | 2 | 3 |
| 1. | Вид объекта недвижимости | здание |
| 2. | Ранее присвоенный государственный учетный номер (инвентарный) здания, сооружения, объекта незавершенного строительства | - |
| 3. | Кадастровый номер земельного участка (земельных участков), в границах которого (которых) расположены здание, сооружение, объект незавершенного строительства | 53:23:7012200:48 |
| 4. | Уникальный учетный номер кадастрового квартала, в границах которого расположены здание, сооружение, объект незавершенного строительства | 53:23:7012200 |
| 5. | Адрес здания, сооружения, объекта незавершенного строительства | Российская Федерация, Новгородская область, город Великий Новгород, улица Десятинная, дом 10, корпус 1 |
| 5.1. | Сведения о местоположении здания, сооружения, объекта незавершенного строительства (при отсутствии адреса) в структурированном в соответствии с федеральной информационной адресной системой виде | - |
| 5.2. | Дополнительные сведения о местоположении | - |
| 6. | Иные сведения | - |

3. Пояснения к сведениям об объекте недвижимости с кадастровым номером 53:23:7012200:934 :

1. -

Описание местоположения зданий, сооружений, объектов незавершенного строительства на земельном участке

1. Сведения о характерных точках контура объекта недвижимости с кадастровым номером : 53:23:7012200:163 :

Система координат МСК-53, зона 2

Зона № 2

| Обозначение характерных точек контура | Содержатся в Едином государственном реестре недвижимости | | | Определены в ходе выполнения комплексных кадастровых работ | | | Метод опреде ления коор динат | Формулы, примененные для расчета средней квадратической погрешности определения координат характерных точек (Mt), м, с подставленными в такие формулы значениями и итоговые (вычисленные) значения Mt, м |
|---|--|---|---------------|--|------------|---------------|-------------------------------------|---|
| | Координаты, м | | Ради ус, м | Координаты, м | | Ради ус, м | | |
| | X | Y | R | X | Y | R | | |
| 1 | 2 | 3 | 4 | 5 | 6 | 7 | 8 | 9 |
| | | | | | | | | - |
| н465О | - | - | - | 577259.16 | 2179028.14 | - | - | - |
| н466О | - | - | - | 577257.01 | 2179037.23 | - | - | - |
| н467О | - | - | - | 577255.11 | 2179036.66 | - | - | - |
| н468О | - | - | - | 577254.93 | 2179037.23 | - | - | - |
| н469О | - | - | - | 577254.75 | 2179037.64 | - | - | - |
| н470О | - | - | - | 577254.52 | 2179038.02 | - | - | - |
| н471О | - | - | - | 577254.08 | 2179038.57 | - | - | - |
| н472О | - | - | - | 577253.68 | 2179038.89 | - | - | - |
| н473О | - | - | - | 577253.22 | 2179039.12 | - | - | - |
| н474О | - | - | - | 577252.72 | 2179039.25 | - | - | - |
| н475О | - | - | - | 577252.20 | 2179039.28 | - | - | - |
| н476О | - | - | - | 577251.69 | 2179039.19 | - | - | - |
| н477О | - | - | - | 577251.22 | 2179039.00 | - | - | - |
| н478О | - | - | - | 577250.79 | 2179038.72 | - | - | - |
| н479О | - | - | - | 577250.42 | 2179038.35 | - | - | - |
| н480О | - | - | - | 577250.15 | 2179037.92 | - | - | - |
| н481О | - | - | - | 577249.96 | 2179037.43 | - | - | - |
| н482О | - | - | - | 577249.85 | 2179036.74 | - | - | - |
| н483О | - | - | - | 577249.83 | 2179036.31 | - | - | - |
| н484О | - | - | - | 577249.87 | 2179035.88 | - | - | - |
| н485О | - | - | - | 577249.94 | 2179035.46 | - | - | - |
| н486О | - | - | - | 577248.13 | 2179035.03 | - | - | - |
| н487О | - | - | - | 577250.24 | 2179026.08 | - | - | - |
| н488О | - | - | - | 577250.87 | 2179026.23 | - | - | - |
| н489О | - | - | - | 577251.10 | 2179025.23 | - | - | - |
| н490О | - | - | - | 577251.97 | 2179025.44 | - | - | - |
| н491О | - | - | - | 577251.74 | 2179026.41 | - | - | - |
| н492О | - | - | - | 577257.20 | 2179027.70 | - | - | - |
| н493О | - | - | - | 577257.42 | 2179026.77 | - | - | - |
| н494О | - | - | - | 577258.27 | 2179026.97 | - | - | - |

1. Сведения о характерных точках контура объекта недвижимости с кадастровым номером : 53:23:7012200:163 :

Система координат МСК-53, зона 2

Зона № 2

| Обозначение характерных точек контура | Содержатся в Едином государственном реестре недвижимости | | | Определены в ходе выполнения комплексных кадастровых работ | | | Метод определения координат | Формулы, примененные для расчета средней квадратической погрешности определения координат характерных точек (Mt), м, с подставленными в такие формулы значениями и итоговые (вычисленные) значения Mt, м |
|---------------------------------------|--|---|-----------|--|------------|-----------|-----------------------------|--|
| | Координаты, м | | Радиус, м | Координаты, м | | Радиус, м | | |
| | X | Y | R | X | Y | R | | |
| 1 | 2 | 3 | 4 | 5 | 6 | 7 | 8 | 9 |
| н4950 | - | - | - | 577258.06 | 2179027.88 | - | - | - |
| н4650 | - | - | - | 577259.16 | 2179028.14 | - | - | - |

2. Сведения о характеристиках объекта недвижимости с кадастровым номером : 53:23:7012200:163 :

| № п/п | Наименование характеристики | Значение характеристики |
|-------|---|--|
| 1 | 2 | 3 |
| 1. | Вид объекта недвижимости | здание |
| 2. | Ранее присвоенный государственный учетный номер (инвентарный) здания, сооружения, объекта незавершенного строительства | - |
| 3. | Кадастровый номер земельного участка (земельных участков), в границах которого (которых) расположены здание, сооружение, объект незавершенного строительства | 53:23:7012200:8 |
| 4. | Уникальный учетный номер кадастрового квартала, в границах которого расположены здание, сооружение, объект незавершенного строительства | 53:23:7012200 |
| 5. | Адрес здания, сооружения, объекта незавершенного строительства | Российская Федерация, 173007, Новгородская область, городской округ Великий Новгород, город Великий Новгород, улица Десятинная, дом 4а |
| 5.1. | Сведения о местоположении здания, сооружения, объекта незавершенного строительства (при отсутствии адреса) в структурированном в соответствии с федеральной информационной адресной системой виде | - |
| 5.2. | Дополнительные сведения о местоположении | - |
| 6. | Иные сведения | - |

3. Пояснения к сведениям об объекте недвижимости с кадастровым номером 53:23:7012200:163 :

| | |
|----|---|
| 1. | - |
|----|---|

Схема геодезических построений

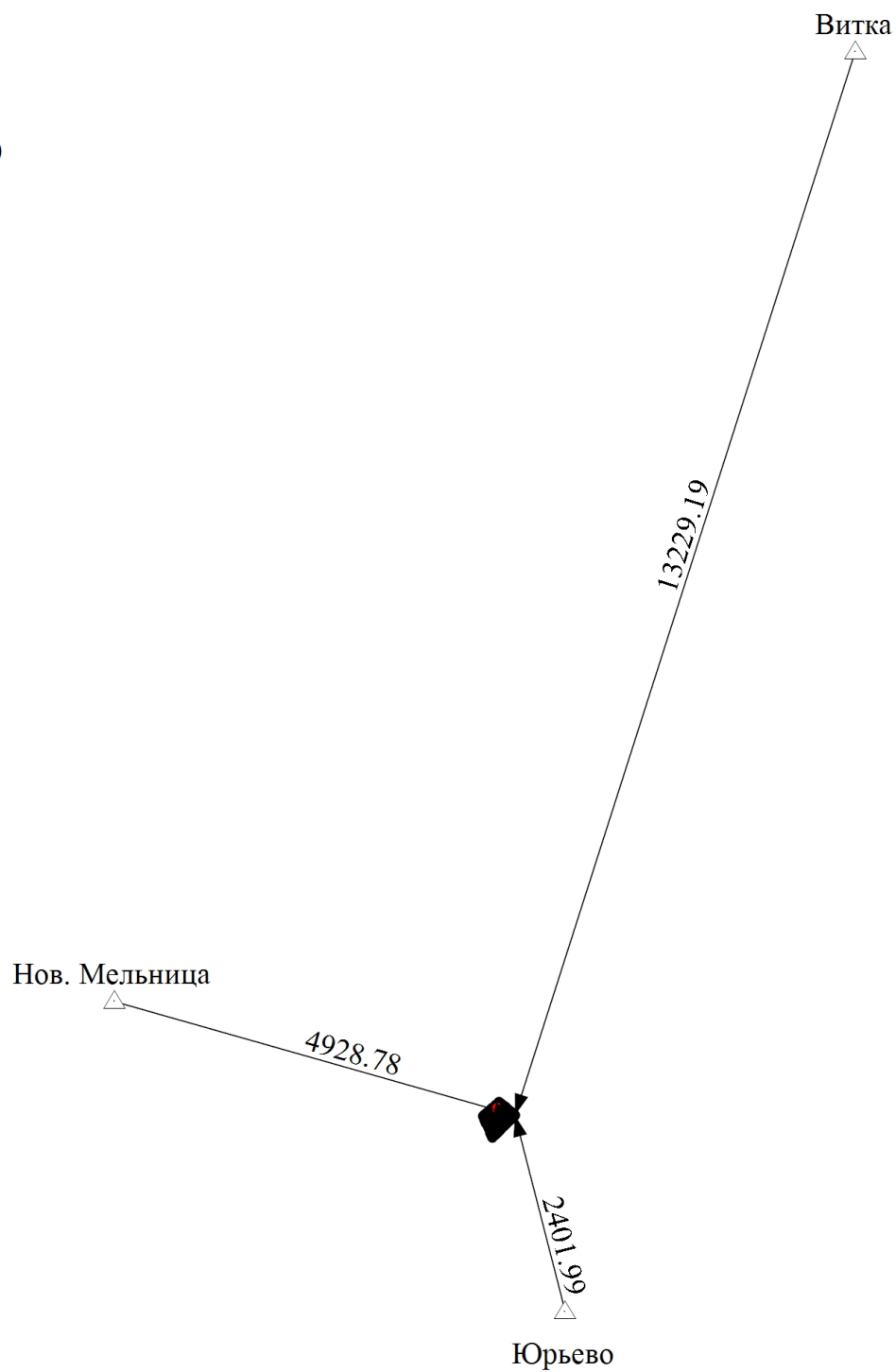

Масштаб 1:84700

Условные обозначения

— - Часть границы, местоположение которой определено при выполнении кадастровых работ

Схема геодезических построений

- - Характерная точка границы земельного участка, сведения ЕГРН о которой соответствуют требованиям, установленным в соответствии с частью 13 статьи 22 Федерального закона от 13 июля 2015 г. N 218-ФЗ "О государственной регистрации недвижимости"
 - - Часть контура, образованного проекцией вновь образованного наземного конструктивного элемента здания, сооружения, объекта незавершенного строительства
 - - Часть границы, сведения ЕГРН о которой позволяют однозначно определить ее положение на местности
 - - Часть контура, образованного проекцией существующего в ЕГРН наземного конструктивного элемента здания, сооружения, объекта незавершенного строительства
 - △ - Пункт государственной геодезической сети
 - - Направления геодезических построений при определении координат характерных точек границ земельного участка
- Ветка
13229.19
- Название пункта ГГС
 - Расстояние по направлению от пункта ГГС до характерной поворотной точки

Схема границ земельных участков

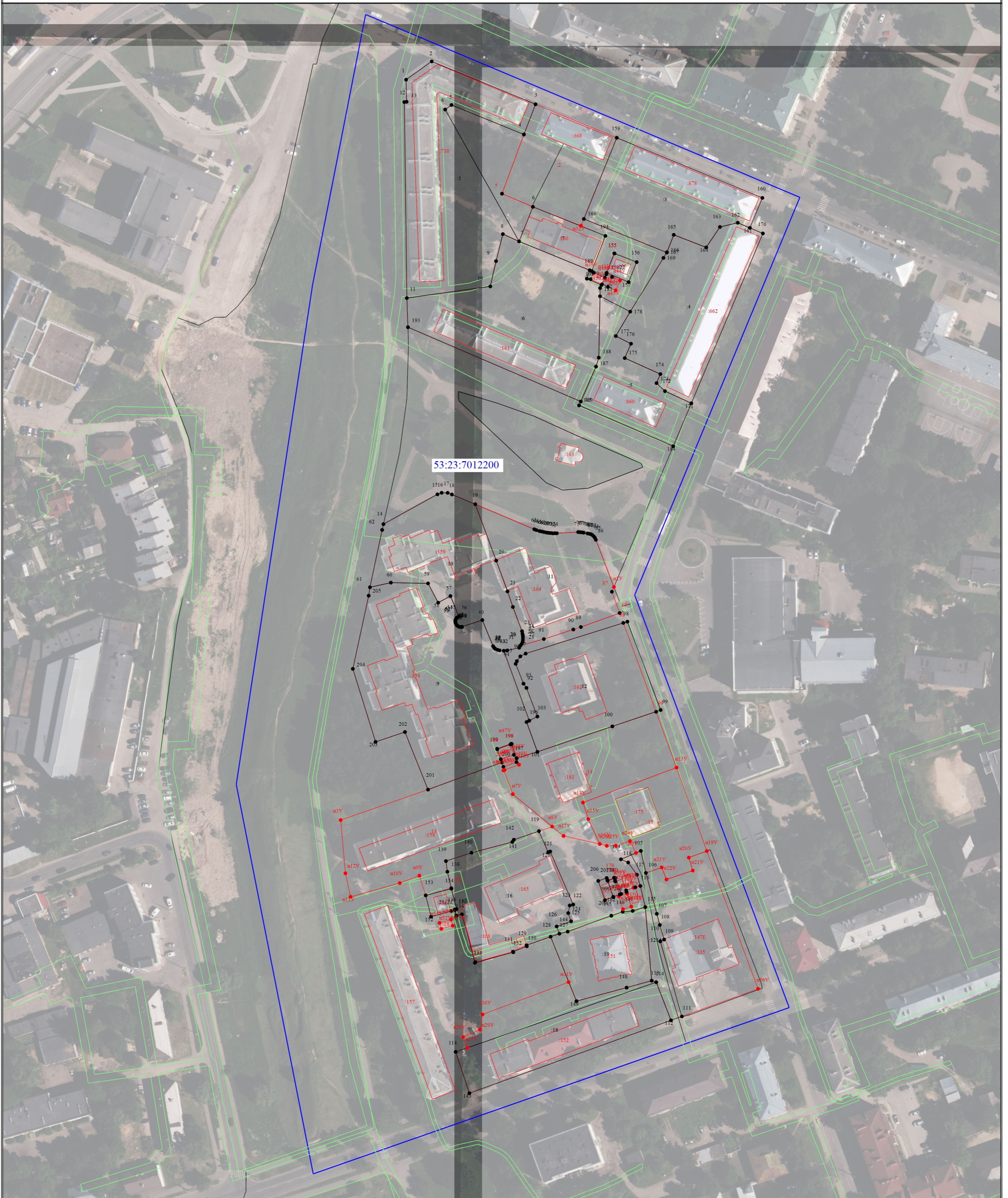

Масштаб 1:1300

Условные обозначения

- - Часть границы, местоположение которой определено при выполнении кадастровых работ
- - Часть границы, сведения ЕГРН о которой позволяют однозначно определить ее положение на местности
- - Часть контура, образованного проекцией вновь образованного наземного конструктивного элемента здания, сооружения, объекта незавершенного строительства
- - Часть контура, образованного проекцией существующего в ЕГРН наземного конструктивного элемента здания, сооружения, объекта незавершенного строительства
- - Граница кадастрового квартала
- - Граница зоны с особыми условиями
- :1 - Уточняемый земельный участок, здание, объект незавершенного строительства
- 53:23:8123205 - Номер кадастрового квартала